



제9장 체육·보건교육

제1절 개관

1988

가

10

가

1980

가

가

1992 6

9

1993

, 1 1

1 1

가

가

제9장 체육·보건교육

1994

5%

. 1995

. 1996

6

1997

1)

2)

3)

1998

1999

가

2000

21

2001 '21

가

1992

가

1988

1999

, 2002

제2절 체육교육과정의 운영

1. 체육교육과정의 변천과 운영

, 1 1

가. 체육교육과정의 변천

1 1955 .
2 1963 , 3 1973 ,
4 1981 , 5 1987 , 6 1992 ,
7 1997 . 5
가. , 5
5 7 .

(1) 초등학교 체육과 교육과정의 변천

(가)

<표 9-2-1> 초등학교 체육과 교육과정 구성체계 변화

1	1
2	1
3	2
4	1, 2
5	4
6	가

()

<표 9-2-2> 초등학교 체육과 교육과정 목표의 변화

1	
2	가
3	가
4	
5	
6	가 가

제9장 체육·보건교육

()

<표 9-2-3> 초등학교 체육과 교육과정 내용의 변화

1	
2	1 가 1
3	4 7 . 1, 2 가 2
4	가 12 4 , 34 6 , 56 7
5	
6	가 56

()

가

가

<표 9-2-4> 초등학교 체육과 교육과정 방법 및 평가 변화

1	
2	1 3
3	
4	가 가 가
5	가 18 , 가 4 4
6	가

(2) 중학교 체육과 교육과정의 변천

(가)

<표 9-2-5> 중학교 체육과 교육과정 구성체계 변화

1	5
2	
3	
4	가
5	4 가
6	가 가 가

()

<표 9-2-6> 중학교 체육과 교육과정 목표 변화

1	
2	가
3	가
4	
5	
6	가 가

(3) 고등학교 체육과 교육과정의 변천

(가)

<표 9-2-9> 고등학교 체육과 교육과정 구성체계 변화

1	
2	
3	(,) ,
4	가
5	4 , , 가
6	6 가 , , 가 , 가

()

<표 9-2-10> 고등학교 체육과 교육과정 목표 변화

1	11 , 5 5 , 8 1 , 12 , .
2	가
3	가
4	
5	가 가
6	가 가

제9장 체육·보건교육

()

<표 9-2-13> 교육과정의 내용 체계

	3, 4 ()	5, 6 ()	7 ~ 10 (1 ~ 1)	11, 12 (2, 3)

(3) 제7차 체육과 일반선택 교육과정의 목표와 내용체계

(가)

가

가

()

7

<표 9-2-14> '체육과 건강'의 내용 체계

	<ul style="list-style-type: none"> 1. 1. 1. 1. 1. 1. 1. 1. 1. 1. 1. 1. 1. 1. 1. 1. 1. 1.
	<ul style="list-style-type: none"> 1. 1. 1. 1. 1. 1. 1. 1.
	<ul style="list-style-type: none"> 1. 1. 1. 1. 1. 1. 1.
	<ul style="list-style-type: none"> 1. 1.
	<ul style="list-style-type: none"> 1. 1. 1.
	<ul style="list-style-type: none"> 가, 1. 1. 1. 1.

(4) 제7차 체육과 교육과정의 교수-학습

(가) -

-

가 .

- 1. 1. 1. 1. 1. 1. 1. 1. 1. 1.
- 1. 1. 1. 1. 1. 1. 1. 1. 1. 1.
- 1. 1. 1. 1. 1. 1. 1. 1. 1. 1.
- 7 1. 1. 1. 1. 1. 1. 1. 1. 1. 1.
- 1. 1. 1. 1. 1. 1. 1. 1. 1. 1.
- 가 1. 1. 1. 1. 1. 1. 1. 1. 1. 1.

()

-

1. 1. 1. 1. 1. 1. 1. 1. 1. 1.

가 , ,

가

-

,

,

가

.

,

,

,

가

가

-

,

-

.

()

가

.

가

.

,

,

-

.

,

,

-

.

가

가

,

.

()

-

가

가

.

-

.

가 가

.

.

.

제2절 체육교육과정의 운영

- 가 .
- .
- . . .
- .

() -
- ,

가 -
. , , 가 .

1) -
- ,

2) -

-
3) -

가 , .

()

. , 가 ,
. , () .

제9장 체육·보건교육

가

가

()

1)

-

2)

-

3)

-

4)

-

5)

6)

()

, 가

() 가

가

가

가

가가

가

가

가

가

가

가

20% :

10% :

70%

가

가

가

가

가

2. 체육 시설

가. 학교 체육 시설

96 ~ 4(1996. 9. 5) 1996 1 1

나. 경기도 각급 학교 체육시설 및 교구설비 기준 및 현황

(1) 경기도 초등학교 교구·설비 기준

(가)

()

가

제2절 체육교육과정의 운영

100%

가

가

<표 9-2-15>

초등학교 체육장 설비 기준

| | | | 6 | |
|----|-------|--|---|--|
| 1. | | 1 : 900mm
: 2,600mm
1 : 6
28mm±, 2 1
1 : 3 (, ,)
: 2,000mm
: 2,000mm

(FRP)
: 3,000mm
10 1 | 1
.
.
1
.
1
1
1
1
1
. | |
| 2. | (,) | | 1
1
1
1
1
.
.
.
. | |
| 3. | | 100m 4 | 1
1
1
.
. | |

<표 9-2-16>

초등학교 교구 기준

| | | | | () | | | |
|----|---|-----------------------------|---------|-----|---|--|--|
| | | | | | | | |
| 1. | . | | 1~4 | 10 | 1 | | |
| | . | | 1~6 | | 6 | | |
| | . | ○ 60cm x 70cm | 1,2,3,5 | 10 | 1 | | |
| | . | ○ 40mm, 50cm | 6 | | 1 | | |
| | . | ○ 40mm x 2000mm | 6 | 10 | 1 | | |
| | . | ○ () | 1,3 | 5 | 1 | | |
| | . | ○ | 3,4 | 4 | 1 | | |
| | . | ○ 200mm | 3,4 | 4 | 1 | | |
| | . | ○ , VTR | 3~6 | | 1 | | |
| 2. | . | ○ :2.4m x 5m
:1.2m x 2.4 | 1~6 | 10 | 1 | | |
| | . | ○ , | 1~6 | 10 | 1 | | |
| | . | ○ , | 1~6 | 10 | 1 | | |
| | . | ○ 15mm, 6,000mm | 1,2,4 | 5 | 1 | | |
| | . | | 1~6 | | 1 | | |
| | . | ○ 4mm | 2 | | 1 | | |
| | . | ○ , VTR | 3~6 | | 1 | | |
| 3. | . | | 1~6 | 4 | 1 | | |
| | . | | 2~6 | 4 | 1 | | |
| | . | | 2~6 | 4 | 1 | | |
| | . | | 3~6 | 4 | 1 | | |
| | . | () | 4~6 | 2 | 1 | | |
| | . | | 1,2,5 | 4 | 1 | | |
| | . | | 3~6 | 5 | 1 | | |
| | . | | 1,2,6 | 12 | 1 | | |
| | . | ○ 500 x 2,000 x 3,000mm | 6 | | 1 | | |
| | . | | 1~6 | 12 | 1 | | |
| | . | | 1~6 | 12 | 1 | | |
| | . | | 3,4 | 4 | 1 | | |
| | . | | 3,4 | 2 | 1 | | |
| | . | | 3,4 | 2 | 1 | | |
| . | | 3,4 | 2 | 1 | | | |

제2절 체육교육과정의 운영

| | | | | () | | |
|----|-----|--------|-------|-----|----|----|
| | | | | | | |
| 3. | | | 3,4,5 | 1 | | |
| | | | 5 | 2 | 1 | |
| | | ,VTR | 3~6 | 1 | | |
| 4. | | | 5,6 | 4 | 1 | |
| | | | 5 | 6 | 1 | |
| | | | 5,6 | 1 | | |
| | | | 5 | 10 | 1 | |
| | | | 5 | 10 | 1 | |
| | | ,VTR | 3,6 | 1 | | |
| 5. | | | 3 | 1 | | |
| | | ,VTR | 3~6 | 1 | | |
| 6. | () | | 5,6 | 10 | 1 | |
| | | | 5,6 | 5 | 1 | |
| | | | 5,6 | 5 | 1 | |
| | () | | 5,6 | 1 | | |
| | | ,VTR | 5,6 | 1 | | |
| 7. | | | 5,6 | 3 | | |
| | | *50m | 5,6 | 1 | | |
| | | | 5,6 | 4 | | |
| | | | 5,6 | 10 | | |
| 8. | | | 1~6 | 12 | 1 | |
| | | | 1~6 | 12 | 1 | |
| | | | 1~6 | 12 | 1 | |
| | | *150cm | 1~6 | 12 | 1 | |
| | | | 1~6 | 12 | 1 | |
| | | | 1~6 | 12 | 1 | |
| | | | 1~6 | 12 | 1 | |
| | | | 1~6 | 12 | 1 | |
| | 60 | | | | 39 | 21 |

〈표 9-2-18〉

중학교 교구 기준

| | | | 6 | | |
|----|---|--|---|----|---|
| | | | | | |
| 1. | ·
·
·
·
· | 100m
10m | 2
1
1
2
1
1 | | |
| 2. | ·
·
·
·
·
· (가)
·
·
·
·
·
·
·
· | 400 × 600 × 70cm

4.0kg()
2.72kg()
2.135m
1.0kg
2.5m | 2
8
12
10
2

1
25
8
8
1
8
1 | | |
| 3. | ·
·
·
· | : 120 × 100 × 5cm
8 | 3
3
3
1 | | |
| 4. | ·
·
·
·
·
·
· | | 2
25
25
25
25
2
18
1
1
1
10 | | |
| 5. | ·
·
·
· | | 1
1
1
1 | | |
| 6. | ·
·
·
· ()
·
·
· | | 1
1
1
1
1
5
2 | | |
| 6 | 38 | | 255 | 32 | 6 |

제9장 체육·보건교육

(3) 경기도 고등학교 교구·설비 기준

(가)

()

(6

<표 9-2-19>

고등학교 체육장 설비 기준

| | | | 6 | |
|----|--------------------------------------|---------------------------------------|----------------------------|---|
| 1. | ·
· | 100m × 4
3 × 7m | 1
1 | |
| 2. | ·
· () | 28mm ±, 2 1
1 : 3 (, ,)
, 4 1 | 1
1
1 | |
| 3. | · ()
·
·
·
· ()
() | | 1
1
1
1
1
1 | |
| 4. | · ()
· ()
· | 9m | 1 | 가 |
| 5. | | | 1 | |
| 6. | ·
· | | 1
1 | |
| 7. | · | 5 | 1 | |
| 8. | ·
·
· | | 1
1 | |

<표 9-2-20>

고등학교 교구 기준

| | | 6 | | | |
|----|----|---|-----|----|---|
| 1. | · | 100m
10m | 2 | | |
| | · | | 1 | | |
| | · | | 1 | | |
| | · | | 2 | | |
| | · | | 1 | | |
| 2. | · | 400 × 600 × 70cm

4.0kg()
2.72kg()
2.135m
1.5kg()
1.0kg()
2.5m
800g()
600g() | 2 | | |
| | · | | 8 | | |
| | · | | 12 | | |
| | · | | 10 | | |
| | · | | 2 | | |
| | · | | 1 | | |
| | · | | 25 | | |
| | · | | 8 | | |
| | · | | 8 | | |
| | · | | 1 | | |
| | · | | 8 | | |
| 3. | · | : 120 × 100 × 5cm
8 | 3 | | |
| | · | | 3 | | |
| | · | | 3 | | |
| | · | | 1 | | |
| | · | | | | |
| 4. | · | | 25 | | |
| | · | | 25 | | |
| | · | | 25 | | |
| | · | | 25 | | |
| | · | | 5 | | |
| | · | | 25 | | |
| | · | | 2 | | |
| | · | | 18 | | |
| | · | | 1 | | |
| | · | | 1 | | |
| 5. | · | | 10 | | |
| 6. | · | | 2 | | |
| 7. | · | | 1 | | |
| | · | | 1 | | |
| | · | | 1 | | |
| | · | | 1 | | |
| 8. | · | () | 1 | | |
| | · | | 1 | | |
| | · | | 1 | | |
| | · | | 1 | | |
| | · | | 1 | | |
| | · | | 5 | | |
| | · | | 2 | | |
| 8 | 41 | | 322 | 34 | 7 |

제9장 체육·보건교육

(4) 경기도 학교체육시설 현황

<표 9-2-21> 경기도 학교체육시설 현황(2001년)

| | | | | | | | |
|-----|--|--|-----|------------|-----------|-----------|-----------|
| | | | | 7,305,006 | 3,384,587 | 2,143,446 | 1,776,973 |
| (㎡) | | | | 12,157,620 | 5,929,723 | 3,480,148 | 2,747,749 |
| () | | | | 216 | 114 | 63 | 39 |
| (㎡) | | | | 352,828 | 123,145 | 145,523 | 84,160 |
| () | | | | 4,354 | 1,941 | 1,266 | 1,147 |
| | | | | 52 | 12 | 8 | 32 |
| | | | | 482 | 178 | 163 | 141 |
| | | | | 1,015 | 646 | 213 | 156 |
| | | | () | 1,549 | 836 | 384 | 329 |
| | | | | 494 | 141 | 170 | 183 |
| | | | | 1,105 | 414 | 356 | 335 |
| | | | | 975 | 451 | 280 | 244 |
| | | | | 95 | 34 | 33 | 28 |
| | | | | 136 | 65 | 43 | 28 |
| | | | () | 2,805 | 1,105 | 882 | 818 |
| () | | | | 737 | 196 | 243 | 298 |
| | | | | 112 | 31 | 21 | 60 |
| | | | | 189 | 69 | 51 | 69 |
| | | | () | 301 | 100 | 72 | 129 |
| | | | | 42 | 8 | 14 | 20 |
| | | | | 15 | 5 | 6 | 4 |
| | | | | 58 | 8 | 27 | 23 |
| | | | | 153 | 48 | 63 | 42 |
| | | | | 118 | 16 | 39 | 63 |
| | | | | 10 | . | 6 | 4 |
| | | | | 40 | 11 | 16 | 13 |
| () | | | | 436 | 96 | 171 | 169 |
| | | | | 10 | 2 | 1 | 7 |
| | | | | 1 | . | 1 | . |
| | | | . | . | . | . | |
| | | | 4 | 2 | 1 | 1 | |
| () | | | | 15 | 4 | 3 | 8 |

- , . ()
- (, ,)
- , .
- . . .

- ‘ , ’ .

다. 인접지 체육시설 이용의 활성화

(, , 가 가 ,) 가 .

- ()
-
-
-
- , 가

라. 학교 체육시설 안전 점검·관리

1992 2001 .

- , .
-
-
- , 가

제2절 체육교육과정의 운영

| | | 면적(m ²) | | | |
|--|---|---------------------|---|---|------|
| | | 405 | | | 1998 |
| | | 850 | | " | 1999 |
| | | 900 | | " | 1984 |
| | | 1,043 | | | 1999 |
| | | 2,361 | | | 1987 |
| | | 576 | | " | 1987 |
| | | 850 | | " | 1994 |
| | | 616 | | " | 1999 |
| | | 1,056 | | " | 1990 |
| | | 439 | | " | 1985 |
| | 가 | 1,136 | | " | 1997 |
| | | 676 | | " | 1971 |
| | | 1,825 | , | " | 1992 |
| | | 494 | , | " | 1957 |
| | | 661 | | " | 1998 |
| | | 1,271 | | " | 1974 |
| | | 1,234 | | " | 1997 |
| | | 1,531 | | " | 1996 |
| | | 248 | | | 1995 |
| | | 902 | | | 1998 |
| | | 1,607 | | " | 2001 |
| | | 1,365 | | " | 1984 |
| | | 434 | | | 1995 |
| | | 621 | | | 1992 |
| | | 968 | | " | 1997 |
| | | 1,238 | | " | 1997 |
| | | 672 | | " | 1997 |
| | | 606 | | " | 1977 |
| | | 925 | | " | 1981 |
| | | 388 | " | " | 1977 |
| | | 1,450 | | " | 1996 |
| | | 1,080 | | " | 1991 |
| | | 127 | | | 1994 |
| | | 756 | | " | 1999 |
| | | 944 | | " | 1998 |
| | | 482 | " | " | 1985 |
| | | 1,165 | | " | 1997 |

제9장 체육·보건교육

| | | 면적(m ²) | | | |
|--|--|---------------------|--|---|------|
| | | 1,137 | | " | 1981 |
| | | 364 | | | 1966 |
| | | 774 | | | 1995 |
| | | 832 | | " | 2000 |
| | | 1,758 | | " | 1997 |
| | | 2,116 | | " | 1997 |
| | | 504 | | " | 1996 |
| | | 269 | | " | 1988 |
| | | 313 | | " | 2000 |
| | | 235 | | | 1992 |
| | | 953 | | | 1998 |
| | | 2,623 | | , | 1981 |
| | | 883 | | | 1991 |
| | | 811 | | | 2000 |
| | | 2,000 | | " | 1997 |
| | | 1,618 | | " | 1997 |
| | | 275 | | " | 1997 |
| | | 297 | | " | 1998 |
| | | 476 | | " | 1996 |
| | | 340 | | " | 1997 |
| | | 1,040 | | " | 1994 |
| | | 1,171 | | " | 1996 |
| | | 997 | | " | 1992 |
| | | 1,585 | | " | 1999 |
| | | 586 | | " | 1995 |
| | | 661 | | " | 1998 |
| | | 665 | | " | 1980 |
| | | 1,073 | | | 2001 |

제2절 체육교육과정의 운영

| | | 면적(m ²) | | | |
|--|--|---------------------|---|---|------|
| | | 963 | | | 1991 |
| | | 742 | | " | 1995 |
| | | 392 | | | 1997 |
| | | 383 | | | 1968 |
| | | 1,132 | | " | 1990 |
| | | 705 | " | " | 1998 |
| | | 523 | | " | 1996 |
| | | 264 | | " | 1997 |
| | | 1,217 | | " | 1999 |
| | | 823 | | " | 1998 |
| | | 1,165 | " | | 1996 |
| | | 1,110 | " | " | 1996 |
| | | 1,237 | " | " | 1998 |
| | | 1,395 | " | " | 1996 |
| | | 9,648 | , | " | 1999 |
| | | 1,216 | | " | 1999 |
| | | 660 | " | " | 1995 |
| | | 584 | | | 1967 |
| | | 684 | | | 1985 |
| | | 1,105 | | " | 1990 |
| | | 973 | | " | 1996 |
| | | 665 | | " | 1985 |
| | | 740 | | " | 1993 |
| | | 790 | " | " | 1996 |
| | | 800 | " | " | 1998 |
| | | 900 | " | " | 1998 |
| | | 1,610 | " | " | 1996 |
| | | 984 | | " | 1974 |
| | | 2,048 | | | 1997 |
| | | 1,201 | | | 1990 |
| | | 1,436 | | | 1990 |
| | | 2,440 | " | | 1996 |
| | | 1,479 | " | " | 1990 |
| | | 450 | | | 1994 |

제9장 체육·보건교육

| | | 면적(m ²) | | | |
|--|---|---------------------|---|---|------|
| | | 1,131 | | | 1989 |
| | | 260 | | " | 1982 |
| | | 238 | " | " | 2000 |
| | | 958 | | " | 1997 |
| | | 712 | | " | 1998 |
| | | 840 | | " | 1997 |
| | | 608 | | " | 1998 |
| | | 558 | | " | 1999 |
| | | 1,074 | | " | 1989 |
| | | 516 | | | 1959 |
| | | 1,126 | | | 2000 |
| | | 696 | " | " | 2001 |
| | | 882 | " | " | 1992 |
| | | 1,349 | " | " | 1998 |
| | | 972 | " | " | 1995 |
| | | 540 | " | " | 1997 |
| | | 953 | " | " | 1998 |
| | | 908 | | " | 1980 |
| | | 939 | | " | 1985 |
| | | 760 | | " | 1995 |
| | | 690 | " | " | 1998 |
| | | 378 | " | " | 1999 |
| | | 690 | " | " | 1998 |
| | | | | | |
| | | 302 | | " | 1992 |
| | | 800 | | | 1981 |
| | | 952 | " | | 1999 |
| | | | | | |
| | | 302 | | " | 1968 |
| | | 216 | | " | 1998 |
| | | 661 | " | " | 1993 |
| | | 665 | | " | 1988 |
| | 가 | 796 | | " | 1992 |
| | | 338 | | " | 1989 |
| | | 368 | | " | |
| | | | | | |
| | | 864 | | | 1981 |
| | | 337 | " | | 1964 |

제2절 체육교육과정의 운영

| | | 면적(m ²) | | | |
|--|--|---------------------|---|---|------|
| | | 961 | | | 1987 |
| | | 455 | | " | 1976 |
| | | 931 | " | | 1998 |
| | | 287 | | | 1955 |
| | | 229 | | | 2000 |
| | | 272 | | | 1977 |
| | | 662 | | | 2000 |
| | | 520 | | " | 1996 |
| | | 779 | | " | 1997 |
| | | 677 | | | 1974 |
| | | 327 | | | 1972 |
| | | 378 | | | 1995 |
| | | 568 | | " | 1974 |
| | | 1,109 | | | 1993 |
| | | 2,128 | | " | 1975 |
| | | 1,174 | " | " | 1998 |
| | | 895 | " | " | 1997 |
| | | 416 | " | " | 2000 |
| | | 209 | " | " | 1989 |
| | | 1,165 | " | " | 1995 |
| | | 546 | " | " | 1999 |
| | | 314 | " | | 1980 |
| | | 953 | " | | 1999 |
| | | 426 | " | " | 1997 |
| | | 1,084 | | " | 1988 |
| | | 681 | | " | 1977 |
| | | 1,632 | | " | 1981 |
| | | 2,400 | " | " | 1996 |
| | | 952 | | " | 1993 |
| | | 408 | | | 1995 |
| | | 615 | " | | 2001 |
| | | 1,330 | " | " | 1997 |
| | | 264 | " | " | 1997 |
| | | 720 | " | " | 2001 |
| | | | " | " | |

제9장 체육·보건교육

| | | | 면적(m ²) | | | |
|---|--|---|---------------------|---|---|------|
| | | | 810 | | | 1985 |
| | | | 359 | | | 1993 |
| | | 가 | 351 | | " | 1999 |
| | | | 1,705 | | | 1989 |
| | | | 1,266 | | " | 1997 |
| | | | 966 | " | " | 1971 |
| | | | 1,104 | | " | 1992 |
| | | | 450 | | | 1994 |
| | | | 525 | " | | 1998 |
| 가 | | 가 | 929 | " | | 1995 |
| | | 가 | 814 | " | | 2000 |
| | | | 1,275 | " | | 1995 |
| | | 가 | 855 | " | | 1971 |
| | | | 945 | " | | 1994 |
| | | | 794 | " | | 1994 |
| | | | 1,566 | " | " | 1998 |
| | | | 747 | " | " | 1982 |
| | | | 1,070 | " | " | 1998 |
| | | | 1,494 | " | " | 1995 |
| | | | 748 | " | " | 1979 |
| | | | 447 | | | 1966 |
| | | | 830 | | | 1987 |
| | | | 913 | | " | 1997 |
| | | | 494 | | | 2001 |
| | | | 900 | " | | 1992 |
| | | | 565 | " | | 1959 |
| | | | 1,255 | " | | 1997 |
| | | | 813 | " | | 1995 |
| | | | 375 | " | | 1995 |
| | | | 1,085 | " | | 1999 |
| | | | 2,901 | | " | 1984 |
| | | | 504 | " | " | 1997 |
| | | | 831 | " | " | 1988 |

제2절 체육교육과정의 운영

| | | 면적(m ²) | | | |
|--|--|---------------------|---|---|------|
| | | 1,188 | | | 1989 |
| | | 944 | | " | 1986 |
| | | 665 | | " | 1984 |
| | | 312 | | | 1987 |
| | | 877 | " | | 1996 |
| | | 989 | " | " | 1997 |
| | | 1,165 | " | " | 1998 |
| | | 838 | | " | 2000 |
| | | 231 | | " | 1984 |
| | | 673 | " | " | 1991 |
| | | 755 | " | " | 1996 |
| | | 913 | " | " | 2000 |
| | | 792 | " | " | 1992 |
| | | 432 | " | " | 1996 |
| | | 1,020 | " | " | 2001 |
| | | 1,516 | " | " | 1998 |
| | | 1,224 | " | " | 1995 |
| | | 586 | | " | 1980 |
| | | 471 | | | 1997 |
| | | 316 | " | | 1957 |
| | | 1,229 | " | | 1995 |
| | | 432 | | | 2000 |
| | | 923 | | | 1997 |
| | | 343 | " | | 1996 |
| | | 840 | " | | 1988 |

제3절 체육·보건행정

1. 체육행정기구 및 경기단체

가. 경기도교육청 체육행정 조직

1948

1973 1 27

, 1979 6 21

가

. 1993 1 30

2000 1 1

, 5

가

1

5

1

4

,

,

,

,

,

,

.

나. 체육관련 단체

(1) 경기도체육회

(가) : 27-10

()

| | | | | |
|---|------|----|----|------|
| - | | | | |
| - | 1946 | 2 | | |
| - | 1959 | 3 | , | 14 가 |
| - | 1964 | 3 | . | 13 가 |
| | | 28 | | 가 |
| - | 1964 | 10 | 45 | |
| - | 1968 | 8 | | |
| - | 1977 | 10 | | 58 |
| - | 1978 | 9 | 59 | , 2 |
| - | 1980 | 10 | | 61 |
| - | 1981 | 7 | | , |
| - | 1986 | 6 | 67 | 6 |
| - | 1987 | 10 | 68 | 2 |
| - | 1989 | 9 | 70 | 3 |
| - | 1990 | 10 | 71 | , |
| - | 1991 | 10 | 72 | , |
| - | 1992 | 5 | | |
| - | 1992 | 10 | 73 | 2 , |
| - | 1993 | 10 | 74 | , |
| - | 1994 | 10 | 75 | 2 , |
| - | 1995 | 10 | 76 | 2 , |
| - | 1996 | 10 | 77 | , |
| - | 1997 | 10 | 78 | 2 , |
| - | 1998 | 10 | 79 | 3 , |
| - | 1999 | 10 | 80 | 4 , |
| - | 2000 | 10 | 81 | 5 , |
| - | 2001 | 10 | 82 | 3 , |

제9장 체육·보건교육

()

-
- 가 .
-
-
-
-

()

- , ,
-
-
- 가 , .
-
-
-

()

- 33 (3 , 30) 14
- 2 4 (: , , : ,)

2. 체육특기자 육성

가. 체육특기자 선발 규정

가 ‘ , ‘ , .
가 ,
(1999. 9. 18 4)

제9장 체육·보건교육

2)

○

-

· ·

3

·

-

·

○

다음에 해당하는 학생으로서 시·도교육감의 승인을 받은 자만 선발한다.

-

가

가

-

- 가

가

-

·

2

·

1

·

3) 질병 유급학생의 선수선발

,

3

1

-

가

-

가

6

(3) 선수등록

(가) 가 ‘ ’ , ,
.

() , 가

,

○

○

○

○

○

○

○

○ ()

○

(4) 선수활동

(5) 선수자격 심의위원회

(가) 가 . 가

() 가

() ,

() 가 가

제9장 체육·보건교육

() , , 가 가

(6) 징계

(가)

()

() , 가

()

(7) 징계해제자의 선수 선발 및 등록

가 가

(8) 각종 서식

가 가 , 가 가 가 가
가 가 가 가

나. 고등학교 입학 '체육특기자선발에관한규칙'

15) ' (409 1999.1.

1 () : 87

2 () : < 9-3-2>

3 () : 1

1.
2. 가 가
3.
4. . 가
5.
 -
 - 가 ()
 - 가
- 4 ()
 - 3 1
 - 3
 - 3
 - 가 2
 - 2 (群舞)
- 5 () : 1 3 4
 - ,
 -
 - (91. 3. 26)
- 6 ()
- (‘ ’) . ,

제9장 체육·보건교육

7 () :

8 ()

9 ()

(409 1999. 1. 15)

(1) 경기도 고등학교 입학 체육특기자 선발 종목

2001

<표 9-3-1> 경기도 고등학교 입학 체육특기자 선발종목(2001년도)

| | |
|--|---------------------|
| | |
| | 5
(42) |
| | (),
5
(34) |

가

(2) 학생 선수의 관리

가

(가)

1)

- , , ,
- , 가
-

2)

- ()
- 가 , ,
- 가
- ()

3)

- .(,)
- ,
- .
- .
- .
- ,
- .

가

()

1)

(1999. 9. 18

4)' 가

2)

3)

가

4)

5)

(

)

○

가

○

(3) 운동선수 육성현황

· ·

2001

.

(4) 경기도교육청 체육특기자 학비감면

81440-2333(2000. 8. 12) ‘

’ 3

<표 9-3-3> 체육특기생 학비 감면자

| | | | | | |
|---|---|---|---|---|--|
| | | | | | |
| · | : | · | 1 | | |
| · | : | · | 3 | | |
| | · | · | 1 | | |
| | 3 | · | (| | |
| · | · | · | 1 |) | |
| | | | (| 가 | |
| | | | | 가 | |
| | | |) | | |

(5) 운동부 후원회 조직 및 운영

· ‘ (1999. 9. 15) .

(가)

- 1)
- 2)
- 3)
- 4)

제9장 체육·보건교육

()

1)

가)

) 10 ,

,

) 가 2

2)

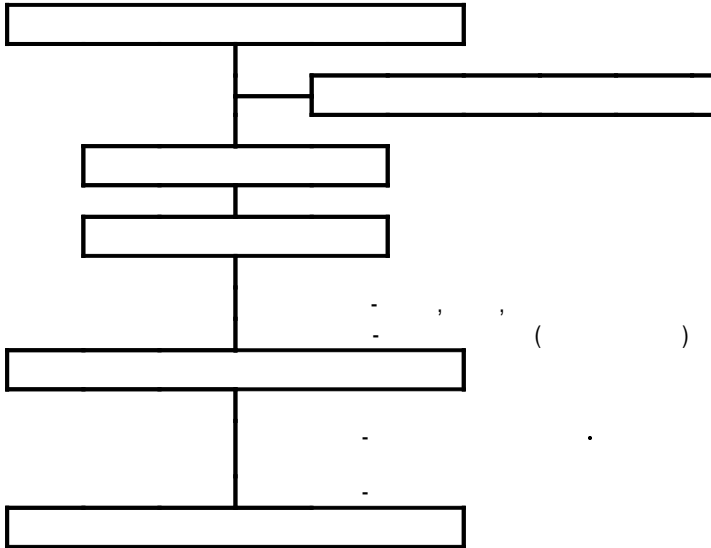

3)

○

○

○

○

○

- , . 가
- , ,
- .
- 4) ○ .
- , , (,)
- .
- ‘ .

(6) 전문코치

(가)

- 1)
- 2)
- 3)

()

()

()

- 1) . :
- 2) :

제9장 체육·보건교육

3)

○ .
○ () 12 20

4)

○ 1 (1 1 12 31)
○ : 12 31
○ : 12 31

()

1) : 가 1 . 3

2) :

3) :

()

()

가 가 ,

()

, . ,

()

1 .

()

, , 1 (, , ,)

()

(82142 - 480 1999. 12. 16)

()

2001

<표 9-3-4> 2001학년도 각급학교 및 지역별 전문코치 배정 학교현황

| | | | | | |
|------|---|-----|-----|-----|------------|
| | | 26 | 16 | 42 | |
| | | 15 | 16 | 31 | |
| | | 13 | 9 | 22 | |
| | | 17 | 10 | 27 | |
| | | 15 | 16 | 31 | |
| | | 8 | 9 | 17 | |
| | | 5 | 2 | 7 | |
| | | 11 | 6 | 17 | |
| | | 8 | 5 | 13 | |
| | | 7 | 6 | 13 | |
| | | 4 | 6 | 10 | |
| | | 6 | 7 | 13 | : 29 18 35 |
| | | 1 | 2 | 3 | : 7 6 7 |
| 2001 | | 12 | 4 | 16 | : 10 17 |
| | | 7 | 4 | 11 | |
| | | 3 | 7 | 10 | |
| | | 2 | 3 | 5 | |
| | | 4 | 4 | 8 | |
| | 가 | 2 | 1 | 3 | |
| | | 5 | 2 | 7 | |
| | | 4 | 3 | 7 | |
| | | 8 | 4 | 12 | |
| | | 3 | 6 | 9 | |
| | | 7 | 6 | 13 | |
| | | 193 | 154 | 347 | : 59 : 406 |

3. 학교체육 우수학교·유공자 표창 및 연구제

가. 학교체육 우수학교 표창

제9장 체육·보건교육

-
-
-
-
-
-
-
-

(自救)

1999

<표 9-3-5> 학교체육 우수학교 표창 현황 ()

| 1999 | 3 | 3 | 3 | 9 | · | · | 1 | 1 | |
|------|---|---|---|---|---|---|---|---|--|
| 2000 | 4 | 3 | 2 | 9 | · | 1 | · | 1 | |
| 2001 | 5 | 2 | 1 | 8 | 1 | · | · | 1 | |

나. 학교체육 유공자 표창

-
-
-
-

()

1999

<표 9-3-6> 학교체육 유공자 표창 현황 ()

| 1999 | 4 | 6 | 3 | 13 | 2 | 2 | 2 | 6 |
|------|---|---|---|----|---|---|---|---|
| 2000 | 5 | 3 | 6 | 14 | 2 | 3 | 4 | 9 |
| 2001 | 6 | 2 | 7 | 15 | · | 1 | 3 | 4 |

다. 체육 우수선수 지도교사 연구상 운영 및 지침

(1) 목적

(2) 연구지도 실적 인정범위 및 대상

(가)

()

(3)

1

(3) 연구실적 평정대회 참가 절차

(가)

가가

()

가

()

25

라. 학교체육 연구논문 발표

(1) 대한체육회 학교체육 연구논문 발표 개요

- :
- :
- : . . .
-
-
-
-
-

(2) 심사 및 시상

- : 가
- : 40% 1, 2, 3
1 : 2 : 3
- : 1 (), 2·3 ()

(3) 학교체육 논문 입상 실적

. 1999

<표 9-3-8> 학교체육 연구논문(대한체육회) 입상 현황

| | | | | | | | | | 1 | | | 2 | | | 3 | | | | | |
|------|----|----|----|----|---|---|----|----|---|---|---|---|---|---|---|---|---|---|---|---|
| | 1 | 2 | 3 | 4 | 1 | 2 | 3 | 4 | 1 | 2 | 3 | 1 | 2 | 3 | 1 | 2 | 3 | | | |
| 1999 | 12 | 11 | 16 | 39 | 6 | 6 | 9 | 21 | · | 2 | · | 1 | 2 | 2 | 1 | 2 | 1 | 2 | 6 | 3 |
| 2000 | 15 | 10 | 13 | 38 | 8 | 5 | 7 | 20 | · | 2 | 1 | · | 2 | 2 | 2 | 3 | 2 | 2 | 7 | 5 |
| 2001 | 14 | 9 | 12 | 35 | 7 | 6 | 10 | 23 | 1 | · | · | · | 3 | 2 | 1 | 2 | 3 | 2 | 5 | 5 |

마. 한국체육학회 체육연구논문 발표

(1) 발표개요

- :
- :
-
- (, ,)
- (,)

(2) 논문접수

- 8 30

(3) 심사 및 대상

- :
-
- (1 :)
- (2 :)
- (3 :)

4. 경기체육의 발전 및 실적

가. 전국소년체육대회

2001 30

가

가

가 24 가 , 가

1972
 가 21 (1992)
 가 가
 4 23
 (1999)

(1) 전국소년체육대회 역사

<표 9-3-9> 전국소년체육대회 역사

| | | | 가 | | |
|----|-----------------|--|--------|------|---------------|
| 21 | 1992.6.13 ~ 16 | | 12,855 | 26 | 4 |
| 22 | 1993.5.28 ~ 31 | | 13,397 | 26 | |
| 23 | 1994.5.28 ~ 31 | | 13,090 | 26 | (74) |
| 24 | 1995.5.27 ~ 30 | | 12,868 | 26 | 2 (75) |
| 25 | 1996.5.25 ~ 28 | | 12,891 | 26 | IOC |
| 26 | 1997.5.24 ~ 27 | | 13,382 | 26/3 | IOC (3) , , |
| 27 | 1998.5.23 ~ 26 | | 15,497 | 26/3 | IOC (3) , , |
| 28 | 1999.5.29 ~ 6.1 | | 13,715 | 28/1 | IOC (2) , (1) |
| 29 | 2000.5.27 ~ 30 | | 14,677 | 28/1 | IOC (1981) |
| 30 | 2001.6.2 ~ 5 | | 15,669 | 29/1 | IOC (1) |

제9장 체육·보건교육

(2) 경기도 전국소년체전 역대 실적

10

가

<표 9-3-10>

전국소년체육대회 경기도 참가 실적

| | | | | | |
|------|----|---|---|----------------|--|
| 1992 | 21 | | | 51
58
61 | |
| 1993 | 22 | | | 45
48
59 | |
| 1994 | 23 | | | 42
51
55 | |
| 1995 | 24 | | 1 | 46
43
57 | : , , , , ,
,
:
: 2 , |
| 1996 | 25 | 9 | 1 | 52
37
42 | : , , , , ,
:
: |
| 1996 | 25 | 9 | 1 | 52
37
42 | : , , , , ,
:
: |
| 1997 | 26 | 5 | 1 | 63
67
64 | : 9, 7, 9, 2,
4, 1, 7, 1,
2, 1, 1, 4, 1,
1, 1, 7,
1, 3
:
9, 13, 9, 1,
1, 1, 2, 3,
4, 5, 1, 3,
3, 2, 1, 9
:
2, 16, 6, 2,
3, 2, 1, 1,
1, 1, 3, 2,
6, 2, 3, 2,
2, 1, 4 |
| 1998 | 27 | | 1 | 62
64
70 | : , , , , ,
, , , , ,
:
: 2 , , ,
: |

제3절 체육·보건행정

| | | | | | |
|------|----|---|---|----------------|--|
| 1999 | 28 | 3 | 1 | 59
70
57 | : , , , ,
, ,
: , , , , 2
: , , , |
| 2000 | 29 | 2 | 1 | 66
63
79 | : 5, 20, 2, 2,
4, 4, 3,
2, 3, 1, 2, 8,
4, 3, 1, 2
: 10, 14, 2, 1,
1, 3, 2,
21, 3, 1, 1, 5,
4, 1, 5,
1, 6
: 3, 24, 2, 1,
2, 1, 1,
2, 2, 1, 8, 1,
1, 1, 7, 4,
2 1, 2, 1,
10 |
| 2001 | 30 | | 1 | 71
66
75 | : 10, 15, 1, 1,
1, 1, 2, 2,
1, 1, 1, 3,
1, 5, 3, 2,
2, 6, 2 1, 4,
5, 3
: 10, 14, 1, 1,
1, 1, 1, 1,
2, 5, 2, 6,
1, 4, 8, 1,
2, 2
: 8, 19, 2, 1,
1, 1, 1, 3,
2, 1, 7, 3,
5, 1, 3, 1,
1, 1, 2, 3 |

(2) 전국체육대회 약사

전국체육대회 약사는 다음과 같다.

〈표 9-3-11〉

전국체육대회 약사

| | | 가 | | | | | |
|----|-------------------|--------|---|---|---|----|-----------------|
| | | | 1 | 2 | 3 | | |
| 73 | 1992.10.10 ~ 16 | 22,210 | | | | 35 | ·1992 |
| 74 | 1993.10.11 ~ 17 | 22,447 | | | | 35 | · |
| 75 | 1994.10.27 ~ 11.2 | 22,075 | | | | 35 | ·89
· 가 |
| 76 | 1995.10.2 ~ 8 | 20,490 | | | | 35 | · 9 |
| 77 | 1996.10.7 ~ 13 | 20,556 | | | | 35 | · |
| 78 | 1997.10.8 ~ 14 | 21,671 | | | | 36 | · () |
| 79 | 1998.9.25 ~ 10.1 | 21,481 | | | | 36 | · (:) |
| 80 | 1999.10.11 ~ 17 | 21,414 | | | | 36 | ·64 16
· () |
| 81 | 2000.10.12 ~ 18 | 21,887 | | | | 38 | · |
| 82 | 2001.10 ~ 16 | 21,990 | | | | 38 | |

(3) 전국체육대회 경기도 참가 실적

10

가

제9장 체육·보건교육

<표 9-3-12>

전국체육대회 경기도 실적

| | | | | | | | | | | | | |
|----|--|----|----|----|--|---|---|---|---|-----|-----|-----|
| | | | | | | | | | | | | |
| | | 18 | 12 | 9 | | . | . | . | | 1 | 3 | 3 |
| | | 5 | 6 | 4 | | 1 | 2 | 1 | | 3 | 6 | 8 |
| | | 3 | 1 | 12 | | 2 | . | 1 | | 7 | 5 | 4 |
| | | 3 | 2 | 6 | | 1 | . | 1 | | . | 1 | . |
| | | 5 | 16 | 8 | | . | 2 | 1 | | 1 | . | 2 |
| | | 5 | 6 | 2 | | . | 1 | 2 | | . | 2 | . |
| 73 | | 6 | 2 | 9 | | 1 | 1 | . | | . | 2 | 2 |
| | | 1 | . | . | | . | . | . | | . | . | . |
| | | . | 2 | 1 | | 9 | 3 | 4 | | . | 1 | . |
| | | 1 | . | . | | 1 | . | . | | 1 | . | . |
| | | 1 | 1 | . | | . | . | . | 5 | . | 1 | 1 |
| | | 2 | 1 | 3 | | 1 | 1 | . | | 79 | 80 | 84 |
| | | | | | | | | | | | | |
| | | 19 | 19 | 17 | | . | . | . | | 14 | 4 | 9 |
| | | 9 | 5 | 9 | | 4 | 1 | . | | 6 | 6 | 6 |
| | | 4 | 5 | 9 | | 1 | . | . | | 4 | 6 | 7 |
| | | 3 | 5 | 9 | | 1 | 1 | 1 | | . | 2 | . |
| | | 8 | 15 | 4 | | . | 3 | . | | 3 | 3 | 1 |
| | | 3 | 1 | 3 | | 1 | 1 | 2 | | 3 | 3 | 1 |
| 74 | | 11 | 4 | 4 | | . | . | 2 | | 2 | 1 | 3 |
| | | . | . | . | | 1 | 1 | . | | 1 | . | 1 |
| | | 1 | 2 | 7 | | 6 | 5 | 7 | | 2 | 2 | . |
| | | . | . | 1 | | . | . | 2 | | . | 1 | 1 |
| | | . | . | 1 | | 1 | . | . | 5 | 1 | 2 | 1 |
| | | 5 | . | 1 | | . | 2 | . | | 114 | 100 | 109 |

제3절 체육·보건행정

| | | | | | | | | | | | | |
|----|---|----|----|----|---|----|----|---|-----|-----|----|---|
| 75 | | 19 | 12 | 13 | | 1 | · | · | | 8 | 3 | 2 |
| | | 7 | 9 | 8 | | 3 | 1 | · | | 6 | 2 | · |
| | | 5 | 5 | 7 | | · | · | · | | 9 | 8 | 7 |
| | | 3 | 2 | 15 | | 2 | · | · | | 2 | · | · |
| | | 8 | 5 | 9 | | 1 | 1 | 2 | | 2 | 1 | 2 |
| | | 3 | · | 5 | | 1 | 2 | 1 | | 1 | 3 | 4 |
| | | 8 | 6 | 5 | | 1 | · | · | | 4 | 3 | 5 |
| | | · | · | · | | 2 | · | · | | 1 | 1 | · |
| | | 1 | 2 | 1 | | 4 | 13 | 3 | | 4 | 1 | 3 |
| | | · | · | · | | 1 | 1 | 1 | | · | · | 1 |
| | | · | · | 1 | | · | 1 | · | 5 | · | · | · |
| | 4 | 1 | 4 | | · | 2 | · | | 111 | 85 | 99 | |
| 76 | | 18 | 15 | 15 | | · | 1 | · | | 3 | 7 | 5 |
| | | · | 10 | 8 | | 1 | 1 | 1 | | 1 | 3 | 2 |
| | | 5 | 5 | 4 | | 1 | · | · | | 4 | 2 | 7 |
| | | 2 | 4 | 8 | | 2 | 1 | · | | · | 1 | · |
| | | 6 | 10 | 6 | | 1 | 1 | · | | · | 2 | 1 |
| | | 4 | 2 | 3 | | 1 | · | 1 | | 2 | 2 | 4 |
| | | 8 | 4 | 11 | | · | · | 3 | | 5 | 2 | 2 |
| | | 1 | · | · | | 1 | · | · | | · | 3 | 1 |
| | | · | 3 | 2 | | 6 | 6 | 4 | | 2 | 1 | 2 |
| | | · | · | · | | · | 1 | · | | · | 1 | · |
| | | 1 | · | · | | · | · | 1 | 5 | · | 1 | 1 |
| | 4 | 7 | 4 | | · | · | · | | 79 | 96 | 96 | |
| 77 | | 16 | 13 | 17 | | · | · | · | | 7 | 6 | 2 |
| | | 2 | 9 | 7 | | 2 | 1 | 1 | | 5 | 3 | 4 |
| | | 2 | 5 | 4 | | · | · | · | | 11 | 5 | 9 |
| | | 5 | 5 | 9 | | 3 | · | 2 | | · | · | 2 |
| | | 14 | 20 | 7 | | · | 2 | · | | 1 | 1 | 1 |
| | | 3 | 1 | 4 | | · | · | 1 | | 1 | 1 | 1 |
| | | 9 | 13 | 3 | | 1 | · | 2 | | 4 | 2 | 1 |
| | | 1 | · | 1 | | · | 2 | · | | · | 1 | 1 |
| | | 4 | 1 | 3 | | 11 | 4 | 8 | | 3 | 3 | 2 |
| | | · | · | · | | 1 | 1 | · | | · | · | · |
| | | · | · | · | | · | · | · | 5 | · | · | · |
| | 7 | 4 | 1 | | 2 | · | · | | 114 | 104 | 93 | |

제9장 체육·보건교육

| | | | | | | | | | | | | |
|----|---|----|----|----|---|----|----|---|-----|-----|-----|-----|
| 78 | | 16 | 15 | 19 | | · | · | 1 | | 6 | 6 | 3 |
| | | 4 | 11 | 10 | | 1 | · | 2 | | 9 | 3 | 1 |
| | | 1 | 3 | 6 | | 1 | · | · | | 9 | 5 | 6 |
| | | 6 | 5 | 6 | | 1 | 1 | 1 | | · | 2 | 1 |
| | | 14 | 14 | 13 | | 2 | 1 | 1 | | 2 | 2 | · |
| | | 4 | 4 | 3 | | · | 1 | 1 | | 1 | 1 | 2 |
| | | 9 | 6 | 13 | | · | 1 | · | | 3 | 5 | 3 |
| | | · | · | · | | · | · | 1 | | 4 | 3 | 1 |
| | | 1 | 1 | 6 | | 10 | 5 | 9 | | 1 | 4 | 3 |
| | | · | · | · | | 1 | · | · | | · | · | · |
| | | · | · | 3 | | · | · | | 5 | · | · | · |
| | | 4 | 5 | 3 | | 2 | 1 | · | | · | · | 1 |
| | · | · | 1 | | · | · | · | | 112 | 106 | 120 | |
| 79 | | 11 | 11 | 13 | | · | · | · | | 5 | 4 | 3 |
| | | 2 | 9 | 7 | | 1 | · | 4 | | 9 | 6 | 2 |
| | | 1 | 1 | 9 | | 1 | 2 | · | | 9 | 6 | 5 |
| | | 7 | 4 | 4 | | 1 | · | 1 | | 1 | 1 | 2 |
| | | 13 | 13 | 8 | | · | 1 | · | | 2 | 1 | · |
| | | 1 | 4 | 3 | | 3 | 1 | 4 | | 2 | · | 3 |
| | | 9 | 7 | 3 | | 1 | · | 2 | | 4 | 4 | 2 |
| | | 1 | · | 1 | | 1 | · | 1 | | 3 | 1 | 3 |
| | | 3 | 5 | 5 | | 5 | 8 | 8 | | 6 | 1 | 3 |
| | | · | · | · | | 1 | 1 | 1 | | · | · | 1 |
| | 1 | 1 | 1 | | · | · | · | 5 | · | · | 1 | |
| | 8 | 2 | · | | · | · | 1 | | 112 | 94 | 104 | |
| 80 | | 9 | 12 | 19 | | · | · | · | | 9 | 6 | 4 |
| | | 2 | 10 | 11 | | 3 | · | 1 | | 8 | 1 | 3 |
| | | 5 | 3 | 7 | | · | 1 | 2 | | 5 | 4 | 7 |
| | | 3 | 5 | 8 | | 1 | 1 | 2 | | · | · | 2 |
| | | 14 | 15 | 15 | | · | 1 | · | | 1 | 2 | 1 |
| | | 1 | 3 | 2 | | 2 | 2 | · | | 2 | 1 | 2 |
| | | 11 | 3 | 9 | | · | 1 | 2 | | 2 | 2 | 1 |
| | | · | 1 | · | | 1 | · | · | | 2 | · | 1 |
| | | 3 | 6 | 6 | | 3 | 10 | 5 | | 2 | 1 | 4 |
| | | · | 2 | · | | 1 | · | 1 | | · | · | 1 |
| | | 1 | · | · | | · | · | · | 5 | · | · | · |
| | | 6 | 3 | 2 | | · | · | · | | · | 2 | · |
| | | · | · | · | | · | · | · | | 97 | 96 | 110 |

제3절 체육·보건행정

| | | | | | | | | | | | | |
|----|--|----|----|----|--|---|---|---|---|-----|-----|-----|
| | | | | | | | | | | | | |
| | | 15 | 14 | 10 | | . | . | . | | 12 | 5 | 4 |
| | | 7 | 11 | 15 | | 2 | 1 | 1 | | 10 | 5 | 4 |
| | | 2 | 3 | 4 | | . | 2 | 1 | | 3 | 5 | 6 |
| | | 6 | 5 | 8 | | 2 | . | . | | . | . | 2 |
| | | 5 | 14 | 11 | | . | . | 1 | | 1 | 1 | 1 |
| | | . | 2 | 3 | | 2 | 1 | 3 | | 3 | . | 1 |
| 81 | | 12 | 5 | 7 | | . | . | 2 | | 2 | 5 | 1 |
| | | . | . | 1 | | . | 1 | 1 | | . | . | 4 |
| | | 6 | 7 | 6 | | 5 | 9 | 3 | | 7 | 1 | 4 |
| | | . | 1 | 1 | | . | . | 1 | | . | . | 1 |
| | | 2 | . | 1 | | . | . | . | 5 | . | . | . |
| | | 2 | 8 | 3 | | 2 | 1 | 1 | | . | . | . |
| | | 2 | 2 | . | | 1 | 1 | . | | 111 | 110 | 111 |
| | | | | | | | | | | | | |
| | | 19 | 12 | 24 | | . | . | . | | 8 | 3 | 3 |
| | | 4 | 5 | 4 | | 1 | . | 1 | | 6 | 4 | 4 |
| | | 1 | 5 | 7 | | . | 1 | 2 | | 6 | 4 | 3 |
| | | 5 | 5 | 6 | | 2 | 1 | 1 | | . | . | 2 |
| | | 12 | 16 | 14 | | 1 | 1 | 3 | | 3 | 1 | 1 |
| | | 1 | 3 | 9 | | 2 | . | 4 | | . | . | 4 |
| 82 | | 14 | 5 | 6 | | . | . | 1 | | 1 | . | 3 |
| | | 1 | | | | . | 1 | 1 | | 3 | . | 1 |
| | | . | 3 | 9 | | 2 | 4 | 2 | | 5 | 1 | 2 |
| | | . | 1 | 2 | | . | . | . | | . | . | . |
| | | . | . | 1 | | . | . | . | 5 | . | . | . |
| | | 3 | 4 | 3 | | 2 | 1 | 2 | | . | . | . |
| | | . | . | . | | . | . | 1 | | 102 | 87 | 127 |

5. 경기도교육청 주최 및 주관 체육대회

가

1993 18

<표 9-3-13> 경기도학생체육대회 겸 전국소년체육대회 선발전 현황

| | | | | | | | | | | | | 1 | 2 | 3 |
|------|----|-------|-------|-------|-------|-------|-------|-------|-------|-------|--|---|---|---|
| 1993 | 18 | 1,566 | 855 | 2,421 | 1,897 | 966 | 2,863 | 3,463 | 1,821 | 5,284 | | | | |
| 1994 | 19 | 1,598 | 872 | 2,470 | 1,988 | 951 | 2,939 | 3,586 | 1,823 | 5,409 | | | | |
| 1995 | 20 | 1,633 | 855 | 2,488 | 2,047 | 896 | 2,943 | 3,680 | 1,751 | 5,431 | | | | |
| 1996 | 21 | 1,688 | 972 | 2,660 | 2,138 | 984 | 3,122 | 3,826 | 1,956 | 5,782 | | | | |
| 1997 | 22 | 1,709 | 1,034 | 2,743 | 2,368 | 1,017 | 3,307 | 4,077 | 3,051 | 6,120 | | | | |
| 1998 | 23 | 1,756 | 952 | 2,708 | 2,398 | 1,024 | 3,422 | 4,154 | 1,976 | 6,130 | | | | |
| 1999 | 24 | 1,798 | 872 | 2,670 | 2,345 | 1,029 | 3,374 | 4,143 | 1,901 | 6,044 | | | | |
| 2000 | 25 | 1,812 | 907 | 2,719 | 2,494 | 1,032 | 3,56 | 4,306 | 1,939 | 6,245 | | | | |
| 2001 | 26 | 1,859 | 821 | 2,680 | 2,557 | 1,064 | 3,621 | 4,416 | 1,885 | 6,301 | | | | |

6. 학교보건 관리

가 . , 가 .
 , 가
 , 가
 가 .
 30 1968 9 5 . 1991 8 20
 ,
 -
 . 1993 1 30 ‘ (1381)
 , .

가. 학교 신체검사

‘ ’ 7 ‘ ’ 3 ,
 , , , ,
 4 ~ 6 .
 , ,

(1) 체격 검사

(가)

, , 가

제9장 체육·보건교육

<표 9-3-14> 경기도내 학생들의 체격 실태 변화

| 체격
요소 | 성별 | 연도 | 초등학교 | | 중학교 | | | 고등학교 | | |
|------------|----|------|-------|-------|-------|-------|-------|-------|-------|-------|
| | | | 초5 | 초6 | 중1 | 중2 | 중3 | 고1 | 고2 | 고3 |
| 신장
(cm) | 남 | 1992 | 140.4 | 145.4 | 151.5 | 159.2 | 164.2 | 168.2 | 169.1 | 170.4 |
| | | 1993 | 140.6 | 146.7 | 152.6 | 159.3 | 165.1 | 168.6 | 170.1 | 171.1 |
| | | 1994 | 140.9 | 145.6 | 152.3 | 160 | 163.9 | 168.4 | 170.1 | 171.1 |
| | | 1995 | 140.8 | 146.7 | 153.2 | 160.8 | 165.8 | 169.3 | 170.2 | 171.7 |
| | | 1996 | 140.7 | 146.4 | 152.8 | 159.9 | 166.2 | 169.2 | 170.7 | 171.6 |
| | | 1997 | 141.4 | 147.6 | 152.9 | 160.5 | 165.6 | 169.6 | 171.2 | 171.9 |
| | | 1998 | 140.4 | 142.6 | 151.9 | 158.5 | 163.4 | 167.2 | 169.2 | 171.4 |
| | | 1999 | 141.9 | 148.2 | 155 | 161.9 | 167.2 | 170.8 | 172.3 | 173 |
| | | 2000 | 142.3 | 148.4 | 154.9 | 161.6 | 167.3 | 170.8 | 172.3 | 173.6 |
| | | 2001 | 142.4 | 148.9 | 155.1 | 161.8 | 167.9 | 171.3 | 172.9 | 173.9 |
| | 여 | 1992 | 140.6 | 146.9 | 152.1 | 155.1 | 157 | 157.7 | 158.5 | 158.8 |
| | | 1993 | 140.3 | 145.7 | 152.3 | 155.9 | 157.7 | 158.4 | 158.4 | 158.7 |
| | | 1994 | 140.7 | 147.2 | 153.1 | 155.8 | 157.5 | 159.5 | 158.8 | 158.8 |
| | | 1995 | 142.1 | 147.5 | 153.5 | 156.4 | 157.8 | 158.5 | 159.1 | 159.1 |
| | | 1996 | 141 | 147.6 | 153.9 | 156.7 | 158 | 158.7 | 159.4 | 159.5 |
| | | 1997 | 142.4 | 148.7 | 153.4 | 156.8 | 158.6 | 159 | 159.7 | 159.7 |
| | | 1998 | 140.4 | 144.3 | 150.5 | 156.4 | 157.6 | 158.6 | 159 | 160.3 |
| | | 1999 | 142.6 | 148.8 | 154.6 | 157.6 | 159.2 | 159.3 | 160 | 161 |
| | | 2000 | 143.6 | 149 | 153.8 | 158 | 158.9 | 158.8 | 159.5 | 160.5 |
| | | 2001 | 143.9 | 149.7 | 154.1 | 158.4 | 159.1 | 159.8 | 161.2 | 161.2 |
| 체중
(kg) | 남 | 1992 | 34.9 | 38.9 | 42.3 | 48.8 | 53.2 | 57.5 | 59.6 | 61.9 |
| | | 1993 | 35.4 | 39.9 | 44.9 | 49.5 | 54.7 | 59.5 | 60.2 | 63.1 |
| | | 1994 | 35.9 | 39 | 38.1 | 49.8 | 53.5 | 60 | 62.3 | 63.4 |
| | | 1995 | 35.7 | 39.9 | 45.6 | 51.1 | 55.3 | 59.6 | 61.1 | 64.7 |
| | | 1996 | 35.4 | 39.5 | 45.1 | 50.1 | 55.9 | 59.9 | 61.7 | 64.3 |
| | | 1997 | 36.4 | 40.8 | 44.6 | 50.6 | 55.1 | 59.4 | 61.2 | 63.6 |
| | | 1998 | 35.6 | 38.4 | 45.1 | 50.1 | 54.4 | 57.4 | 60.4 | 62.9 |
| | | 1999 | 37.6 | 41.5 | 46.7 | 52.2 | 55.7 | 60.9 | 62.3 | 63 |
| | | 2000 | 38.1 | 42.1 | 48.2 | 52.5 | 57.8 | 60.8 | 62.9 | 64.9 |
| | | 2001 | 38.8 | 42.4 | 48.3 | 52.9 | 58.1 | 61.2 | 63.3 | 65.3 |
| | 여 | 1992 | 34.3 | 38.7 | 43.6 | 47.5 | 50.7 | 51.8 | 54.1 | 54.2 |
| | | 1993 | 33.8 | 38.1 | 44.7 | 48.9 | 51.8 | 52.8 | 53.9 | 54.3 |
| | | 1994 | 34.6 | 39.9 | 45.1 | 49.1 | 52.4 | 54 | 53 | 53.7 |
| | | 1995 | 36 | 40.5 | 44.9 | 48.6 | 56 | 53.6 | 54.1 | 55.3 |
| | | 1996 | 34.6 | 40.3 | 46.4 | 49.8 | 51.9 | 53.9 | 54.3 | 54.9 |
| | | 1997 | 36.4 | 41.8 | 45.4 | 50.1 | 52.8 | 52.7 | 54.1 | 53.9 |
| | | 1998 | 35 | 38.2 | 44 | 47.9 | 50.3 | 52.3 | 53.8 | 53.8 |
| | | 1999 | 36.6 | 41.4 | 46.7 | 50 | 52.1 | 53.5 | 54.5 | 54.8 |
| | | 2000 | 36.8 | 41.8 | 46.6 | 50.8 | 52.2 | 52.6 | 54.1 | 55.7 |
| | | 2001 | 37.2 | 42.1 | 47.3 | 51.2 | 53.2 | 53.9 | 54.8 | 55.9 |

()

1)

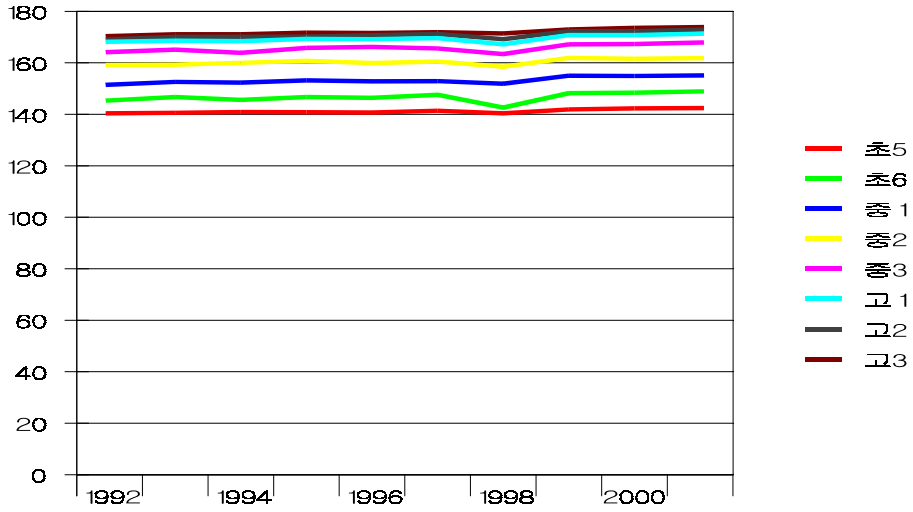

[그림 9-3-1] 신장의 변화 유형(남, cm)

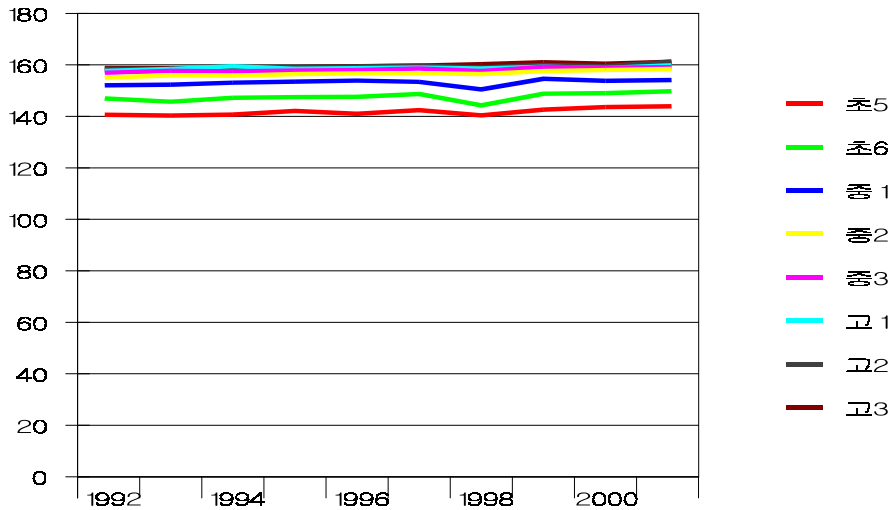

[그림 9-3-2] 신장의 변화 유형(여, cm)

2)

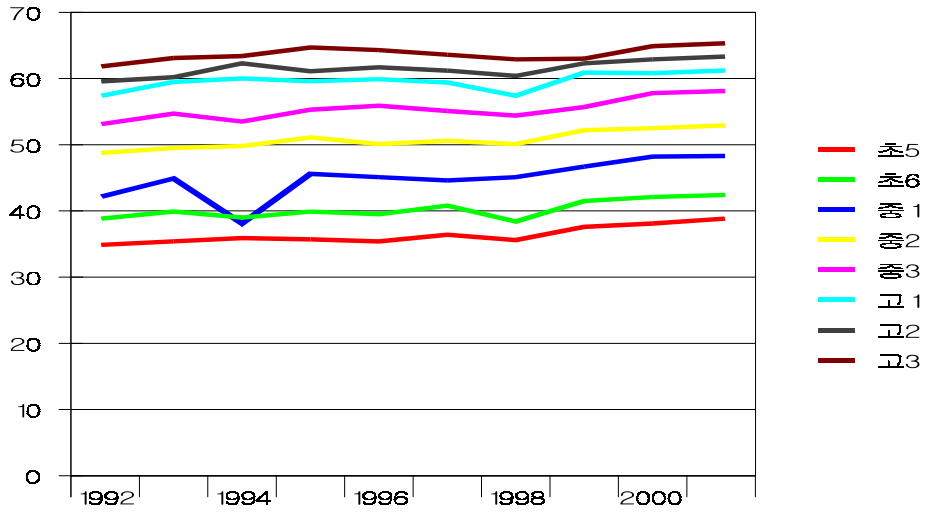

[그림 9-3-3] 체중의 변화 유형(남, kg)

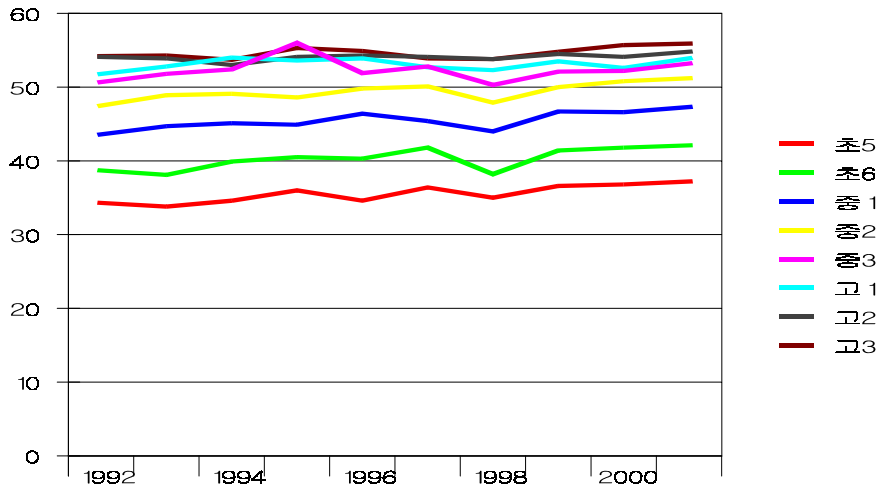

[그림 9-3-4] 체중의 변화 유형(여, kg)

(2) 체질검사

8 (, , , , , ,)
 30 (校醫)가
 1 , 2,
 3 가

<표 9-3-15> 경기도내 학생들의 체질 현황

| | | | + | | + | | | | | |
|--|---------|---------|---------|---------|---------|---------|---------|---------|--|--|
| | 1998 | | 1999 | | 2000 | | 2001 | | | |
| | . | . | . | . | 30,082 | 43,040 | 65,410 | 52,471 | | |
| | . | . | . | . | 133,264 | 154,440 | 104,896 | 88,127 | | |
| | 10,545 | 1,089 | 10,685 | 990 | 21,059 | 1,465 | 9,849 | 13,926 | | |
| | 746 | 852 | 1,351 | 1,142 | 506 | 779 | 325 | 345 | | |
| | . | . | . | . | 765 | 656 | 330 | 299 | | |
| | 1,164 | 829 | 1,196 | 728 | 1,433 | 1,177 | 893 | 932 | | |
| | 1,568 | 1,275 | 1,665 | 1,379 | 1,819 | 1,817 | 1,091 | 1,066 | | |
| | 554 | 501 | 606 | 518 | 1,172 | 942 | 373 | 439 | | |
| | . | . | . | . | 7,606 | 4,229 | 2,840 | 3,789 | | |
| | . | . | . | . | 8,152 | 5,464 | 3,434 | 4,150 | | |
| | 7,079 | 6,825 | 5,761 | 5,667 | 12,239 | 14,556 | 4,747 | 4,860 | | |
| | . | . | . | . | 1,362 | 1,632 | 487 | 592 | | |
| | 233 | 123 | 194 | 131 | 237 | 343 | 207 | 111 | | |
| | 3,881 | 3,980 | 3,559 | 3,963 | 5,953 | 6,181 | 3,250 | 3,685 | | |
| | 334,305 | 327,876 | 206,664 | 197,715 | 387,825 | 362,778 | 239,330 | 207,352 | | |
| | 3,647 | 2,923 | 8,748 | 7,718 | 17,970 | 13,372 | 10,742 | 11,591 | | |
| | 13,925 | 11,783 | 18,266 | 16,835 | 47,260 | 48,518 | 34,572 | 32,013 | | |

(3) 척추측만증 검사

가 . 가
 , 가

<표 9-3-16> 경기도내 학생들의 척추 이상자 수 현황

| | + + | | | |
|---|-------|-------|-------|-------|
| | 2000 | | 2001 | |
| | | | | |
| | 3,896 | 3,527 | 2,951 | 2,694 |
| 가 | 1,552 | 553 | 579 | 741 |

(4) 기타 학생 건강 검사

, , ,

.

, , , , , ,

,

(, ,

)

<표 9-3-17>

기타 학생 건강 검사자 수

| | + + | | | | | | | |
|--|---------|---------|---------|---------|---------|---------|---------|---------|
| | 1998 | | 1999 | | 2000 | | 2001 | |
| | | | | | | | | |
| | . | . | . | . | 985 | 901 | 578 | 883 |
| | . | . | . | . | 1,740 | 1,265 | 842 | 951 |
| | . | . | . | . | 1,654 | 1,609 | 786 | 1,255 |
| | . | . | . | . | 1,236 | 988 | 522 | 1,207 |
| | . | . | . | . | 4,844 | 4,965 | 2,070 | 2,708 |
| | . | . | . | . | 371 | 420 | 287 | 268 |
| | . | . | . | . | 1,745 | 1,784 | 1,122 | 1,219 |
| | 356 | 209 | 400 | 207 | 632 | 346 | 419 | 437 |
| | 698 | 318 | 754 | 310 | 650 | 424 | 500 | 423 |
| | 5,856 | 6,757 | 6,169 | 7,094 | 8,509 | 10,558 | 5,869 | 4,945 |
| | 2,875 | 2,386 | 2,587 | 2,274 | 3,606 | 2,762 | 2,883 | 2,978 |
| | 3,992 | 3,492 | 6,337 | 5,860 | 13,401 | 6,770 | 3,449 | 3,818 |
| | 691,589 | 652,783 | 462,035 | 436,990 | 723,525 | 698,261 | 505,633 | 450,275 |

나. 학생 체력검사

1999 ‘ ’ 가 ,
 ‘ (773 2000. 9. 18)
 . .

(1) 검사 일정

9 ~ 10 (3)

(2) 표본학교 지정

3 . . ‘ ’ 11 1
 . . 50 600

3 가 .

제9장 체육·보건교육

<표 9-3-18> 경기도 체력검사 표집학교 현황(2000~2001)

| | | | | | |
|--|--|--|---|---|---|
| | | | | | |
| | | | | | |
| | | | , | , | , |
| | | | , | , | , |
| | | | , | , | , |
| | | | , | , | , |
| | | | , | , | , |

(3) 학생 체력 검사 현황

(가)

10

<표 9-3-19> 경기도 표집학교 체력검사 결과 현황

| | | | 5 | 6 | 1 | 2 | 3 | 1 | 2 | 3 | |
|-----------------------------|------|------|------|------|------|------|------|------|------|------|--|
| 100
(50)
m

() | | 1992 | 18.6 | • | 16.3 | • | 14.7 | • | 14.5 | • | |
| | | 1993 | 18.9 | 18.4 | 17.4 | 15.4 | 14.8 | 14.6 | 14.9 | 14.5 | |
| | | 1994 | 18.4 | 18.2 | 16.3 | 16.1 | 15.5 | 15.2 | 14.2 | 14.2 | |
| | | 1995 | 18.9 | 18.1 | 16.9 | 16.1 | 15.8 | 15.3 | 15.3 | 14.8 | |
| | | 1996 | 19.1 | 18.6 | 17 | 16.6 | 15.5 | 15.3 | 14.9 | 15 | |
| | | 1997 | 18.5 | 18.1 | 17.3 | 16.6 | 15.4 | 15.4 | 14.9 | 14.8 | |
| | | 1998 | 18.4 | 18 | 17.4 | 16.5 | 16.1 | 15.4 | 15.1 | 14.5 | |
| | | 1999 | 10 | 9.2 | 9.1 | 8.4 | 8.1 | 7.9 | 7.7 | 7.7 | |
| | | 2000 | 9.9 | 9.5 | 9 | 8.4 | 8 | 7.8 | 7.8 | 7.6 | |
| | | 2001 | 10.1 | 9.8 | 9.4 | 8.6 | 8.5 | 9.9 | 7.8 | 7.7 | |
| | | 1992 | • | 19.3 | • | 17.4 | • | 15.4 | • | 16.3 | |
| | | 1993 | 20.1 | 19.3 | 18.1 | 18.5 | 17.7 | 16.3 | 16.9 | 17.2 | |
| | | 1994 | 20.1 | 19.2 | 18.3 | 18.4 | 18.2 | 18.4 | 18.7 | 18.2 | |
| | | 1995 | 20.8 | 19.7 | 18.5 | 18.4 | 18 | 18.2 | 18.5 | 18.8 | |
| | | 1996 | 20.5 | 20.1 | 19 | 19.2 | 19.1 | 19.1 | 19.2 | 19.4 | |
| | | 1997 | 20.5 | 20.1 | 19.4 | 19.3 | 19.3 | 19.1 | 19.1 | 19.1 | |
| | | 1998 | 20.5 | 19.8 | 19.4 | 19.3 | 19.3 | 19.2 | 19.2 | 19.1 | |
| | | 1999 | 10 | 10.1 | 10 | 9.7 | 13.1 | 10 | 10 | 10 | |
| | | 2000 | 10.4 | 10.3 | 9.9 | 10 | 9.8 | 10.3 | 10.3 | 10.1 | |
| 2001 | 10.5 | 10.4 | 10.1 | 10.2 | 9.9 | 10.2 | 10.1 | 9.9 | | | |

제3절 체육·보건행정

| | | 5 | 6 | 1 | 2 | 3 | 1 | 2 | 3 | |
|------|------|------|------|------|------|------|------|------|------|------|
| () | 1992 | 1992 | 30 | . | 40.1 | . | 48.1 | . | 54.8 | . |
| | | 1993 | 30.1 | 32.8 | 38.6 | 47.2 | 51.5 | 50.1 | 54.6 | 53.7 |
| | | 1994 | 31.1 | 34.8 | 39.2 | 42.5 | 47 | 48 | 49.8 | 50.2 |
| | | 1995 | 29.9 | 32.9 | 41.1 | 46.4 | 48.8 | 48.2 | 45 | 49.4 |
| | | 1996 | 32.5 | 35.9 | 41.5 | 46 | 48.6 | 49.4 | 52.7 | 51.9 |
| | | 1997 | 31.9 | 34.2 | 39.9 | 43.7 | 46.4 | 47.1 | 49.2 | 50.7 |
| | | 1998 | 31.5 | 33.5 | 37.7 | 41.3 | 44.6 | 49.3 | 49.1 | 49 |
| | | 1999 | 34.2 | 37.4 | 37.5 | 43.8 | 44 | 46.2 | 46.4 | 48.5 |
| | | 2000 | 33.6 | 37.1 | 37.7 | 43.1 | 45.8 | 46.9 | 47.6 | 47.3 |
| | | 2001 | 32.9 | 36.8 | 37.1 | 42.8 | 45.1 | 45.9 | 46.9 | 47.1 |
| | 1992 | 1992 | . | 25 | . | 33 | . | 28.3 | . | 40 |
| | | 1993 | 22.6 | 24.8 | 26.7 | 35.4 | 35.3 | 28.4 | 28.1 | 27.8 |
| | | 1994 | 25.7 | 26.1 | 30 | 32.2 | 34.3 | 33.7 | 33.2 | 34.7 |
| | | 1995 | 22.3 | 25.8 | 25.8 | 27.8 | 29.8 | 31.1 | 33.5 | 34 |
| | | 1996 | 23.6 | 26.1 | 26.1 | 27.9 | 26.8 | 29.9 | 31.1 | 32.3 |
| | | 1997 | 23.5 | 28.4 | 29.5 | 29.9 | 30.6 | 30.8 | 30.1 | 32.8 |
| | | 1998 | 24.8 | 25.9 | 27.2 | 29.2 | 30.5 | 33.2 | 34.2 | 33.5 |
| | | 1999 | 27.7 | 29.2 | 27.1 | 28.1 | 30.3 | 29.1 | 29.2 | 31.2 |
| | | 2000 | 26.1 | 27.4 | 26.4 | 26.4 | 30.7 | 28.4 | 27.2 | 29.5 |
| 2001 | | 26 | 27.1 | 26.2 | 26.6 | 30.1 | 28.2 | 28 | 29.9 | |

* : 1999 50m

()

100m

1) 100m

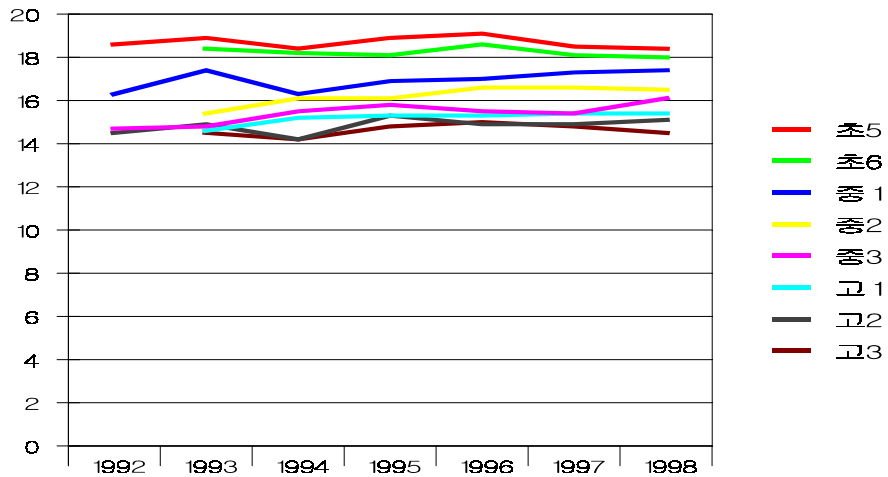

[그림 9-3-5] 경기도 체력검사 표집학교 체력 수준 변화(100m달리기, 남, 단위 : 초)

제9장 체육·보건교육

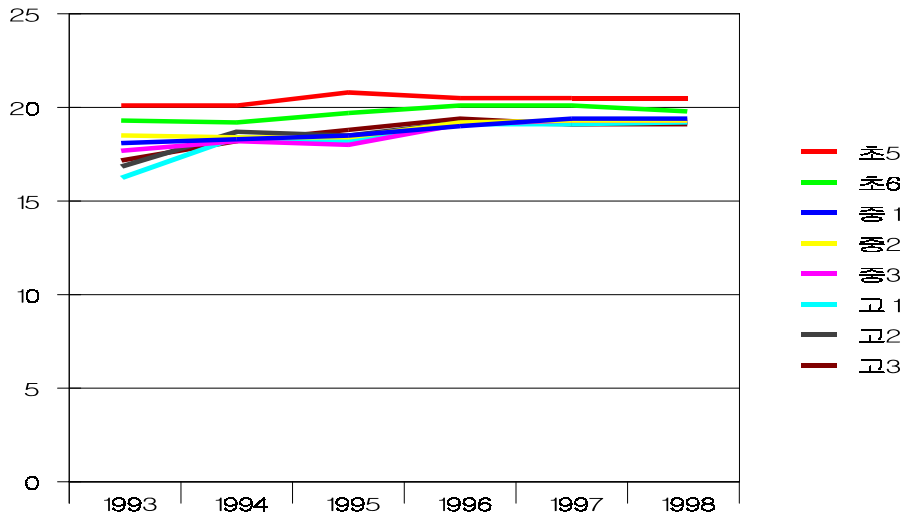

[그림 9-3-6] 경기도 체력검사 표집학교 체력 수준 변화(100m달리기, 여, 단위 : 초)

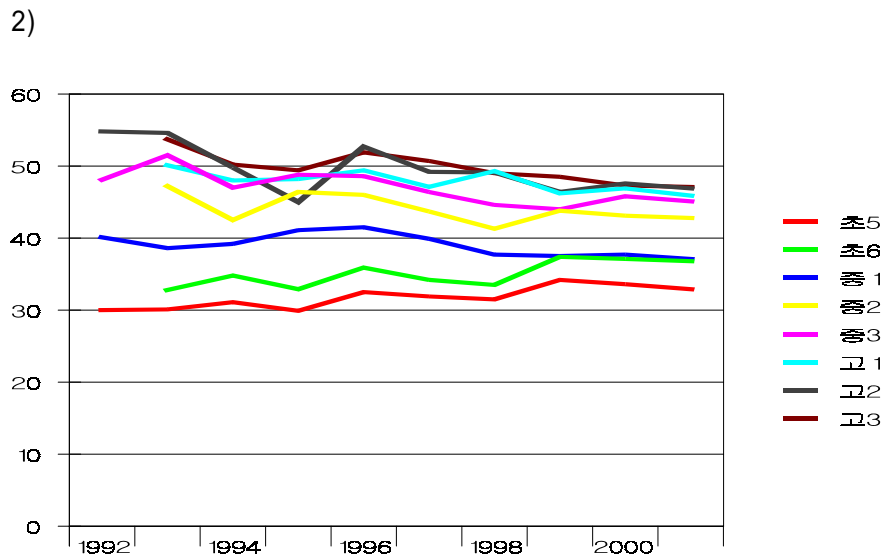

[그림 9-3-7] 경기도 체력검사 표집학교 체력 수준 변화(윗몸일으키기, 남, 횟수)

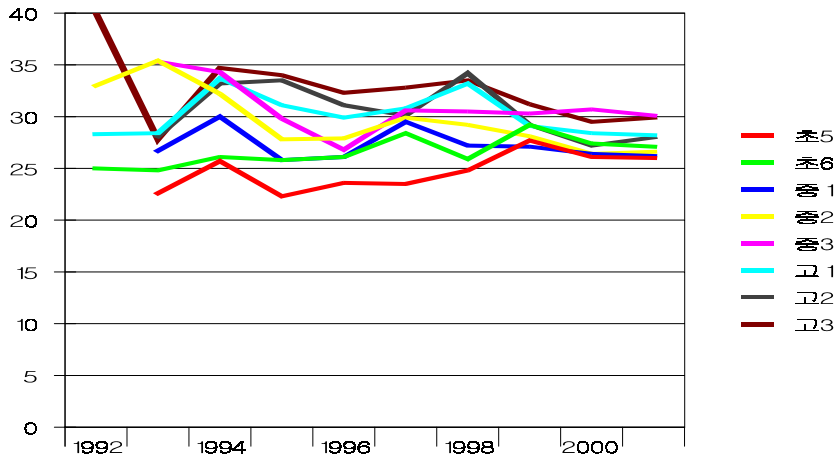

[그림 9-3-8] 경기도 체력검사 표집학교 체력 수준 변화(윗몸일으키기, 여, 횡수)

7. 학교급식의 확대

가. 학교급식의 변천

‘ (3356 , 1981. 1. 29) 1
가

‘ (10460 , 1981.9.8) ‘ (637 , 1993.8.10) .

(1953 ~ 1972) (1973 ~
1977), (1978 - 1981), (1982 ~ 1989),

제9장 체육·보건교육

(1990 ~ 1995), (1996), (1997),
(1998 ~ 2000) (, 1994).

(1) 구호급식기(1963~1972)

(2) 자립급식기(1973~1977)

가

(3) 제도확립기(1978~1981)

1977

(4) 관리체제 전환기(1982~1989)

88

가

가

가

가

(5) 제도확충기 및 확대기(1990~1995)

가 ,

가 가 .

1991 13.3%

100%

가 가 ,

(6) 운영체제 다변화기(1996)

1996 2 ‘ ’(1511)

. 1996 12 ‘

’(5236)

가

가

(가)

가

(7) 영양교육 확립기(1997)

가

제9장 체육·보건교육

가 가 .
 1997 7 1 46 ,
 1 80 . 418
 6% (, 1998).
 , , (, 1998).
 1997 1 . 가 , 3
 () 50 2 1
 . 1997 4 ‘ ’(15361) 2

가 가
 1997 5 ‘ ’(693)
 가 ,
 , .
 1997 12 ‘ ’(5438)
 , .

(8) 급식대상 확충기(1998~2000)

1998 1999 ,
 2002 , .
 , , - (1993. 12),
 (1994. 6), (1996. 1)-
 . .
 , , ,
 , , ,
 15 3 , 3

가

1999 3
 (, 1999).
 1998 2 715
 , 가
 . 1998 5 13% 1998
 12 70.7% , 1999 100% .
 1998 30.3% 2002 . 1998 12
 가 .
 1999 5 16341
 가 . 1999 8 ' (6012)
 () . .
 가 ,
 가 가
 가가 100 50 .

나. 학교급식 내용 및 급식 형태

1980 가

1981 1 29 3356 가 .

1981 1982 3 20 (3540) 1 1999
 8 31 (6012) 7 11
 . 1990 .

제9장 체육·보건교육

(1) 제도확충 및 확대기의 급식형태 및 급식내용(1990~1995)

(가)

1991년 5월 1일부터 실시된 급식제도는 ()인 1인 50원, 10Km 이내 2인 1인 400원, 10Km 이상 2인 1인 500원인 급식제도를 실시하였다.

<표 9-3-20> 학교급식 실시 유형, 식품비, 인건비

| 연도 | 월 | 급식 형태 | 급식비 (원) | 인건비 (원) | 식품비 (원) | 인건비 (원) | 합계 (원) |
|-------------|---|-------|---------|------------------|---------------------------|---------|----------|
| 1990 | 5 | · | () | 1
1 | 12,700
10,600
8,800 | 1
25 | 1
528 |
| 1990 | 5 | · | | 1
1
1 | | 1
25 | 1
176 |
| 1990 ~ 1991 | 5 | · | | 1
1
2
1 | | 1
25 | |

<표 9-3-21> 경기도 학교급식 공동관리 실태(1991년 8월)

| | | |
|--|----|----------|
| | | |
| | 15 | 2 1 |

()

1

(2) 운영체제 다변화기의 급식형태 및 내용(1996년)

(가)

1996 4 11 15 '1997

1996 12 30

(, 1997).

'(5236)

(.)

가

가

제9장 체육·보건교육

<표 9-3-22>

운영체제 다변환기의 급식형태(1996년)

| | | | |
|--|--|---------------|---------|
| | | | |
| | | . | · |
| | | . | · (·) |
| | | . | · 가 |
| | | | |
| | | (晝食) | , 가 |
| | | . | , , |
| | | ○ · : · , : | · , : |
| | | ○ : · : · : 가 | · : 가 |
| | | . | |
| | | | |
| | | | |
| | | | |

()

, , , ,

1/3

1

가

500

가

1,400가

(3) 영양교육의 확립기의 급식형태 및 급식내용(1997)

(가)

() ,

가

(,

5236 1996. 12. 30)

2

가

가

.(, 1997.4.29)

, 가 , ,

(

가 가),

, , , 가

72

‘ (

693 , 1997. 5. 13)

()

가

가

가

2 가

가

가

가

(4) 급식대상 확충기의 급식 형태 및 급식 내용(1998~2000)

(가)

1998 2000

1998

가

1998

가

2000

2000

15

3

3

3

가

1999

3

()

가

가

가

<표 9-3-23> 1998년 6월 황곡초등학교 식단계 획표(수원시)

| 6/8 () | 6/9 () | 6/10 () | 6/11 () | 6/12 () |
|---------|---------|----------|----------|----------|
| | | | 가 | |

<표 9-3-24> 2000년 9월 신영초등학교 식단계 획표(수원시)

| 9/18 () | 9/19 () | 9/20 () | 9/21 () | 9/22 () |
|----------|----------|----------|----------|----------|
| | 가 | | | |

<표 9-3-25> 2000년 12월 태장고등학교 식단계 획표(수원시)

| 12/4 () | 12/5 () | 12/6 () | 12/7 () | 12/8 () |
|----------|----------|----------|----------|----------|
| | | | | |

다. 학교 급식 실시 현황

가

(1993 12)

1993 71.1% 1994 37.1%, 1995 14

1998

1996 12 30

<표 9-3-26> 경기도내 학교급식 현황의 변화

| | | | (%) | | | (%) |
|-------|-----|-----|------|---------|---------|------|
| 1994 | 817 | 163 | 19.9 | 701,324 | 63,258 | 9.2 |
| 1995 | 784 | 276 | 35.2 | 713,971 | 92,055 | 12.9 |
| 1996 | 804 | 496 | 63.0 | 740,664 | 105,820 | 14.3 |
| 1997 | 828 | 537 | 64.9 | 766,565 | 267,064 | 34.8 |
| 1998 | 848 | 792 | 93.4 | 806,471 | 631,620 | 78.3 |
| 1999 | 808 | 790 | 97.0 | 849,914 | 658,714 | 77.4 |
| 2000 | 879 | 957 | 97.4 | 889,034 | 716,166 | 80.5 |
| 2001 | 903 | 857 | 94.9 | 924,142 | 933,547 | 79.3 |
| <hr/> | | | | | | |
| | | | | | | |
| | | | (%) | | | (%) |
| 2001 | 303 | 272 | 89.7 | 334,121 | 233,626 | 69.9 |
| <hr/> | | | | | | |
| | | | | | | |
| | | | (%) | | | (%) |
| 1999 | 369 | 104 | 28.1 | 325,615 | 59,032 | 18.1 |
| 2000 | 380 | 165 | 43.4 | 359,220 | 102,806 | 28.6 |
| 2001 | 397 | 234 | 58.9 | 367,867 | 192,769 | 52.4 |

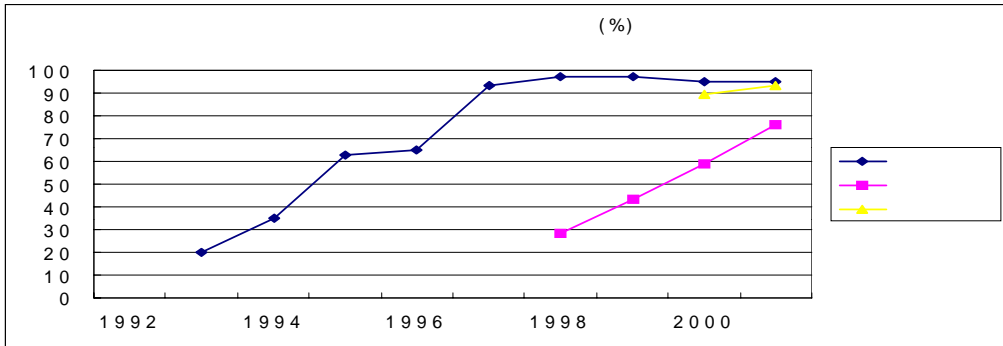

[그림 9-3-9] 급식 실시 현황 추세

제4절 체육·보건교육의 현황

1. 체육교육의 현황

가. 체육교육과정 운영의 내실

체육교육과정 운영의 내실은 체육교사의 전문성, 체육시설의 확보, 체육시간의 확보, 체육활동의 활성화 등에 달려 있다. 1) (), 2) (), 3) (ALT-PE), 4) ()

나. 학교체육 진흥 규정

(1) 학교체육 진흥을 위한 조치(국민체육진흥법 제15조)

9

가

(가)

() 1 1

()

()

()

(1994,6,30)

<표 9-4-1> 2002 한-일 월드컵 경기장 주요 시설 현황

| | | | | |
|--|--|--------|-------|---------|
| | | | | |
| | | 63,961 | 2,648 | 2001 12 |
| | | 50,256 | 4,559 | 2001 12 |
| | | 43,188 | 2,748 | 2001 5 |
| | | 40,407 | 3,188 | 2001 9 |
| | | 68,014 | 3,550 | 2001 5 |
| | | 42,391 | 3,729 | 2001 9 |
| | | 42,880 | 4,248 | 2001 9 |
| | | 43,550 | 3,963 | 2001 5 |
| | | 53,926 | 4,015 | 2001 7 |
| | | 42,256 | 666 | 2001 12 |

(2) 수원월드컵 경기장의 건설

93 . 1 (孝) 가
 21
 1998 1999 2

425,000m²

마. 경기체육고등학교의 교육현황

가

제9장 체육·보건교육

- (. , ,)
-)
-

(4) 전국대회 입상 현황

<표 9-4-2> 경기체육고등학교 입상실적 현황

| 1995 | 2 | 3 | 1 | 6 |
|------|----|----|----|----|
| 1996 | 6 | 7 | 18 | 31 |
| 1997 | 19 | 15 | 15 | 49 |
| 1998 | 20 | 13 | 13 | 46 |
| 1999 | 17 | 19 | 14 | 50 |
| 2000 | 25 | 20 | 11 | 56 |
| 2001 | 19 | 16 | 13 | 48 |

(5) 학교 현황

(가)

<표 9-4-3> 경기체육고등학교 전체 교직원 현황

| 1995 | 1 | 1 | 4 | 17 | 1 | 13 | 37 | 1 | 1 | 1 | 12 | . | . | 15 | 52 |
|------|---|---|---|----|---|----|----|---|---|---|----|---|---|----|----|
| 1996 | 1 | 1 | 5 | 19 | 1 | 17 | 44 | 1 | 1 | 1 | 25 | . | . | 28 | 72 |
| 1997 | 1 | 1 | 5 | 22 | 1 | 13 | 43 | 1 | 1 | 1 | 19 | . | . | 22 | 62 |
| 1998 | 1 | 1 | 5 | 22 | 1 | 15 | 45 | 1 | 1 | 1 | 20 | . | . | 23 | 68 |
| 1999 | 1 | 1 | 6 | 18 | 1 | 14 | 41 | 1 | 1 | 1 | 19 | . | . | 22 | 63 |
| 2000 | 1 | 1 | 6 | 19 | 1 | 15 | 43 | 1 | 1 | 1 | 19 | . | . | 22 | 65 |
| 2001 | 1 | 1 | 7 | 18 | 1 | 17 | 45 | 1 | 1 | 1 | 18 | . | 2 | 23 | 68 |

()

<표 9-4-4> 경기체육고등학교 교과별 교직원 현황

| 1995 | 1 | 1 | 1 | · | 1 | · | 1 | | · | · | · | 1 | 1 | · | 1() | 1 | 9 | 12 | |
|------|---|---|---|---|---|---|---|---|---|---|---|---|---|---|------|---|----|----|--|
| 1996 | 1 | 1 | 1 | · | 1 | · | 1 | | · | · | · | 1 | 1 | 1 | | 1 | 9 | 15 | |
| 1997 | 1 | 1 | 1 | · | 1 | · | · | 1 | · | · | 1 | 1 | 1 | 1 | 1() | 1 | 11 | 16 | |
| 1998 | 1 | 1 | 1 | · | 1 | · | · | 1 | · | · | 1 | 1 | 1 | 1 | 1() | 1 | 11 | 16 | |
| 1999 | 1 | 1 | 1 | · | 1 | · | · | 1 | · | · | 1 | 1 | 1 | 1 | 1() | · | 11 | 12 | |
| 2000 | 1 | 2 | 1 | · | 1 | · | · | 1 | · | · | · | 1 | 1 | 1 | 1() | · | 10 | 15 | |
| 2001 | 1 | 2 | 1 | · | 1 | · | · | 1 | · | · | · | 1 | 1 | 1 | 1() | · | 10 | 15 | |

()

<표 9-4-5> 경기체육고등학교 학생 및 학급 현황

| | | | | | | | | | | | | | (/ 가) | | | |
|------|----|----|-----|----|----|----|----|----|----|-----|----|-----|--------|-----|-----|-----|
| | 1 | | | 2 | | | 3 | | | | | | 1 | 2 | 3 | |
| | | | | | | | | | | | | | | | | |
| 1995 | 63 | 24 | 87 | 17 | · | · | · | · | · | 63 | 24 | 87 | 2/2 | 0/2 | 0/2 | 2/6 |
| 1996 | 63 | 31 | 94 | 57 | 20 | 77 | · | · | · | 120 | 51 | 171 | 2/2 | 2/2 | 0/2 | 4/6 |
| 1997 | 64 | 36 | 100 | 53 | 29 | 82 | 50 | 21 | 71 | 167 | 86 | 253 | 2/2 | 2/2 | 2/2 | 6/6 |
| 1998 | 66 | 34 | 100 | 55 | 34 | 89 | 51 | 29 | 80 | 172 | 97 | 269 | 2/2 | 2/2 | 2/2 | 6/6 |
| 1999 | 60 | 27 | 87 | 58 | 29 | 87 | 55 | 34 | 89 | 173 | 90 | 263 | 2/2 | 2/2 | 2/2 | 6/6 |
| 2000 | 70 | 27 | 97 | 52 | 26 | 78 | 51 | 29 | 80 | 173 | 82 | 255 | 3/3 | 2/2 | 2/2 | 7/7 |
| 2001 | 53 | 37 | 90 | 56 | 29 | 85 | 51 | 27 | 78 | 160 | 93 | 153 | 3/3 | 3/3 | 2/2 | 8/8 |

2. 보건교육의 현황

가. 경기도 보건교육의 증점 사항

가

나. 학생 건강 관리를 위한 보건시책

(1) 기본적인 건강검진

(가) X-

· 1

가 1995

1, 3

1, 2, 3

()

6

가 1998

· ·

()

1 가 1994

()

(校醫)

1

, 21

1997

38

()

1997

12

36

(2) 학생 성인병 예방관리

가

, 1993

4.19%

3.99%,

0.08%,

0.03%,

0.19%

1994 1 20

1995

1996

(1999. 3. 8)

(3) 체계적인 학교보건관리 운영을 위한 자료의 제작 및 보급

제9장 체육·보건교육

1994
1999 12

(4) 위생적인 먹는 물 공급을 위한 대책 마련

1995

가
200

<표 9-4-6> 학교 급수시설 현황 (2001. 2. 28)

| | 849 | 663 | 19 | · | 682 | 167 | · | 167 |
|--|-------|-------|----|---|-------|-----|---|-----|
| | 41 | 8 | · | · | 8 | 33 | · | 33 |
| | 890 | 671 | 19 | 0 | 690 | 200 | 0 | 200 |
| | 378 | 332 | 5 | · | 337 | 41 | · | 41 |
| | 2 | 2 | · | · | 2 | · | · | 0 |
| | 380 | 334 | 5 | 0 | 339 | 41 | 0 | 41 |
| | 295 | 270 | · | · | 270 | 25 | · | 25 |
| | 295 | 270 | 0 | 0 | 270 | 25 | · | 25 |
| | 21 | 16 | · | · | 16 | 5 | · | 5 |
| | 21 | 16 | 0 | 0 | 16 | 5 | 0 | 5 |
| | 1,543 | 1,281 | 24 | 0 | 1,305 | 238 | 0 | 238 |
| | 43 | 10 | 0 | 0 | 10 | 33 | 0 | 33 |
| | 1,586 | 1,291 | 24 | 0 | 1,315 | 271 | 0 | 271 |

<표 9-4-7>

학교 수질검사 결과

| | | (1998~ 2001.8) | | | | | | | |
|--|-----|-----------------|----|----|----|----|---|-----|--|
| | | | 1 | 2 | 3 | 4 | 5 | | |
| | 166 | 45 | 62 | 25 | 19 | 9 | 6 | 166 | |
| | 33 | 15 | 10 | 3 | 3 | 0 | 2 | 33 | |
| | 199 | 60 | 72 | 28 | 22 | 9 | 8 | 199 | |
| | 39 | 10 | 13 | 8 | 7 | 1 | 0 | 39 | |
| | 25 | 23 | 2 | 0 | 0 | 0 | 0 | 25 | |
| | 5 | 4 | | 0 | 0 | 1 | 0 | 5 | |
| | 235 | 82 | 77 | 33 | 26 | 11 | 6 | 235 | |
| | 33 | 15 | 10 | 3 | 3 | 0 | 2 | 33 | |
| | 268 | 97 | 87 | 36 | 29 | 11 | 8 | 268 | |

1998~2001.8

(5) 쾌적한 교육 환경 조성 및 건강 증진을 위한 노력

1995 5

. 155

1997

. 2000 11

가 2000

. 2000

11

「

(6) 학교환경위생정화구역 관리의 강화

가

「 」

(가)

<표 9-4-8> 학교보건법상 정비대상 업소 현황

| | | () | | | | | | | | | | | | | | |
|----|---------|-----|---|----|-----|---|----|---|----|---|---|---|---|----|-----|-----|
| 1 | | . | . | . | . | . | . | . | . | . | . | . | . | 0 | 0 | 0 |
| 2 | / / | . | . | . | . | . | . | . | . | . | . | . | . | 0 | 0 | 0 |
| | 가 | . | . | . | . | . | . | . | . | . | . | . | . | 0 | 0 | 0 |
| 3 | . | . | . | . | . | . | . | . | . | . | . | . | . | 0 | 0 | 0 |
| 4 | | . | . | . | . | . | . | . | . | . | . | . | . | 0 | 0 | 0 |
| 5 | . | . | . | . | . | . | . | . | . | . | . | . | . | 0 | 0 | 0 |
| 6 | | . | . | . | . | . | . | . | . | . | . | . | . | 0 | 0 | 0 |
| 7 | | 1 | . | 1 | . | . | . | . | . | . | . | . | . | 2 | 0 | 2 |
| 8 | | 1 | . | . | . | . | . | . | . | . | . | . | . | 1 | 0 | 1 |
| 9 | | . | . | . | . | . | . | . | . | . | . | . | . | 0 | 0 | 0 |
| 10 | | . | . | 1 | 2 | . | 1 | . | . | . | . | . | . | 1 | 3 | 4 |
| 11 | 가 | . | . | . | . | . | . | . | . | . | . | . | . | 0 | 0 | 0 |
| 12 | | . | . | . | . | . | . | . | . | . | . | . | . | 0 | 0 | 0 |
| | (1995) | 2 | 0 | 2 | 2 | 0 | 1 | 0 | 0 | 0 | 0 | 0 | 0 | 4 | 3 | 7 |
| 13 | / | . | . | . | . | . | . | . | . | . | . | . | . | 0 | 0 | 0 |
| 14 | | . | . | 2 | . | 2 | . | . | . | . | . | . | . | 4 | 0 | 4 |
| 15 | | . | . | . | . | . | . | . | . | . | . | . | . | 0 | 0 | 0 |
| | (1998) | 0 | 0 | 2 | 0 | 2 | 0 | 0 | 0 | 0 | 0 | 0 | 0 | 4 | 0 | 4 |
| 16 | | . | . | . | 2 | . | 3 | . | . | . | . | . | . | 0 | 5 | 5 |
| 17 | | . | . | . | 2 | . | . | . | . | . | . | . | . | 0 | 2 | 2 |
| 18 | | . | . | . | . | . | . | . | . | . | . | . | . | 0 | 0 | 0 |
| | () | 0 | 0 | 0 | 4 | 0 | 3 | 0 | 0 | 0 | 0 | 0 | 0 | 0 | 7 | 7 |
| | () | 2 | 0 | 4 | 6 | 2 | 4 | 0 | 0 | 0 | 0 | 0 | 0 | 8 | 10 | 18 |
| 19 | | . | . | 2 | . | 2 | . | 1 | . | . | . | . | . | 0 | 5 | 5 |
| | (2002) | 0 | 0 | 0 | 2 | 0 | 2 | 0 | 1 | 0 | 0 | 0 | 0 | 0 | 5 | 5 |
| 20 | | . | . | 15 | 172 | 4 | 39 | 2 | 15 | . | . | . | . | 21 | 226 | 247 |
| | (2004) | 0 | 0 | 15 | 172 | 4 | 39 | 2 | 15 | 0 | 0 | 0 | 0 | 21 | 226 | 247 |
| | | 2 | 0 | 19 | 180 | 6 | 45 | 2 | 16 | 0 | 0 | 0 | 0 | 29 | 241 | 270 |

()

가

<표 9-4-9> 학교환경위생 정화구역 업소 현황 (2001. 12)

| | | () | | | | | | |
|----|-----|-------|-------|-------|-----|----|----|-------|
| 1 | | 0 | 0 | 0 | 0 | 0 | 0 | 0 |
| 2 | | 12 | 9 | 2 | 0 | 0 | 0 | 23 |
| 3 | / / | 3 | 37 | 7 | 5 | 0 | 4 | 56 |
| | 가 | 0 | 0 | 0 | 0 | 0 | 0 | 0 |
| 4 | / | 0 | 0 | 0 | 0 | 0 | 0 | 0 |
| 5 | | 0 | 0 | 0 | 0 | 0 | 0 | 0 |
| 6 | | 0 | 0 | 0 | 0 | 0 | 0 | 0 |
| 7 | 가 | 0 | 0 | 0 | 0 | 0 | 0 | 0 |
| 8 | 가 | 0 | 0 | 0 | 0 | 0 | 0 | 0 |
| 9 | / | 844 | 916 | 188 | 31 | 4 | 20 | 2,003 |
| 10 | | 3 | 6 | 3 | 0 | 0 | 0 | 12 |
| 11 | | 216 | 335 | 83 | 19 | 2 | 9 | 664 |
| 12 | | 51 | 205 | 23 | 9 | 0 | 9 | 297 |
| 13 | | 0 | 991 | 186 | 112 | 1 | 0 | 1,290 |
| 14 | | 0 | 568 | 133 | 45 | 6 | 0 | 752 |
| 15 | | 0 | 216 | 60 | 28 | 1 | 0 | 305 |
| 16 | / | 25 | 51 | 8 | 4 | 0 | 0 | 88 |
| 17 | | 0 | 1,100 | 224 | 78 | 3 | 0 | 1,405 |
| 18 | | 0 | 81 | 23 | 9 | 0 | 0 | 113 |
| 19 | | 0 | 67 | 15 | 7 | 0 | 0 | 89 |
| 20 | | 0 | 2 | 3 | 0 | 0 | 0 | 5 |
| 21 | | 0 | 18 | 4 | 1 | 0 | 0 | 23 |
| 22 | | 0 | 490 | 119 | 47 | 0 | 0 | 656 |
| 23 | | 0 | 16 | 5 | 3 | 0 | 0 | 24 |
| | | 1,154 | 5,108 | 1,086 | 398 | 17 | 42 | 7,805 |

(7) 학교보건업무 활성화를 위한 업무

제9장 체육·보건교육

(가)

- : (1,205)
- : 200
- : 250
- : 180

()

- : . . . 1 3
- : 3, 4, 4 11

()

- : 10 . . .
- 1 1

3. 체육·보건교육의 주요 시책

‘ , , , 1 , , .

가. 체육 정책의 내실화

가 , , .

(, ,)

가 .

나. 학교 체육의 활성화

(1) 배경

(가)

()

가

가

()

가

다. 연구학교 운영

1999 2000

(1) (.)

(2) (.)

(3) (.) 가

<표 9-4-10> 1999년~2000년 경기도교육청 지정 학교체육 연구학교 현황

| | | | | | |
|---|--|--|--|-----------|--|
| | | | | | |
| 1 | | | | 1 1 | |
| 2 | | | | 1 1 | |
| 3 | | | | 1 1 , 1 1 | |
| 4 | | | | | |
| 5 | | | | 1 1 | |
| 6 | | | | | |
| 7 | | | | | |
| 8 | | | | | |

라. 학생 축제 문화로서의 체육대회 개최 및 운영

- (1)
- (2)
- (3)
 - (가)
 - : (, , 가) .
 - :
 - :
 - 가 : , , 가
 - :
 - () ()
 - : (, , 가)
 - :
 - : () ,
 - 가 : , 가

<표 9-4-11> 일반학생 운동경기대회 운영(예시안)

| | | | |
|--|---|---------------|----|
| | | | |
| | | 2 | |
| | | (5 ~ 10km 가) | |
| | , | 10 | , |
| | | | LG |
| | | , | |
| | | | |
| | | | |

제9장 체육·보건교육

-
-
- ,
- (, , ,)
- ,
- ,
-

2000 2001

<표 9-4-12> 안전사고 발생 내역

| | | | | | | | | | () | |
|------|--|-----------------|-------------|--------------|--------------|-----------------|--------------|-------------|-------|-----------|
| | | | | | | | | | | |
| 2000 | | 500
(38.8 %) | 3
(0.2) | 83
(6.4) | 89
(6.9) | 557
(43.2) | 52
(4.0) | 6
(0.8) | 1,290 | 506,553 |
| | | 542
(62.6) | 4
(0.5) | 18
(2.1) | 37
(4.3) | 223
(25.7) | 40
(4.6) | 3
(0.3) | 867 | 401,254 |
| | | 529
(67.4) | 13
(1.7) | 41
(5.2) | 42
(5.4) | 126
(16.1) | 29
(3.7) | 2
(0.3) | 782 | 549,159 |
| | | 1,571
(53.5) | 20
(0.7) | 142
(4.8) | 168
(5.7) | 906
(30.8) | 121
(4.1) | 27
(0.4) | 2,939 | 1,592,717 |
| 2001 | | 507
(33.8%) | 11
(0.7) | 146
(9.7) | 81
(5.4) | 697
(46.5) | 56
(3.7) | · | 1,498 | 588,336 |
| | | 633
(61.9) | 7
(0.7) | 31
(3.0) | 50
(4.9) | 262
(25.6) | 40
(3.9) | · | 1,023 | 471,948 |
| | | 531
(68.4) | 8
(1.0) | 28
(3.6) | 40
(5.2) | 146
(18.8) | 23
(3.0) | · | 776 | 674,083 |
| | | 1,671
(50.7) | 26
(0.8) | 205
(6.2) | 171
(5.2) | 1,105
(33.5) | 119
(3.6) | · | 3,297 | 1,734,367 |

제 10 장

평생교육

- 제 1 절 개 관
- 제 2 절 학교에서의 평생교육
- 제 3 절 평생교육 시설에서의 평생교육
- 제 4 절 기타 평생교육

제 10 장

평생교육

❖ 1



❖ 2



❖ 3



❖ 4



❖ 5



❖ 6



1. 지역 주민을 위한 컴퓨터 교육
2. 학교 체육관을 활용한 학부모 취미(탐구)교실
3. 외국인을 초청한 방과후 학부모 외국어 학습
4. 방과후 다양한 학부모 활동(분재)
5. 학부모 종이 공예 실습
6. 학부모 미술 동호회 활동
7. 방과후 시간을 이용한 학부모 탈춤
8. 학교 교육과정 학부모 연수
9. 방과후 다양한 학부모 취미활동

❖7



❖8



❖9





제10장 평생교육

제1절 개관

1990

5·31

(教育場化)

가

1990

가

가

제10장 평생교육

. , 1990
 ,
 .
 1994 2 가 , 1-2
 ,
 1996 . 1997
 ,
 1 1
 .
 ,
 ‘ , 가
 . 1998 21
 ,
 .
 , 1990
 1980 가
 . 1992
 . 1995
 가 , 1999 8 31 ,
 ,
 ,
 .
 가 , , ,
 ,
 ,

제1절 개관

가

가

가

2

3

1997

가

2000 7 13

14

가 2002 1 18

1997 2 11

(現

)

2001

38

제10장 평생교육

가

| | | | | |
|------|---|----|-------|-------|
| 1990 | 4 | 7 | 4227 | |
| 1990 | 5 | 3 | 13000 | |
| | 5 | 18 | 586 | |
| | | | 1990 | 10 20 |
| 1991 | | | 2 ~ 4 | |
| 1992 | 2 | | 가 | |

1999

제2절 학교에서의 평생교육

1. 학교교육 보완형 평생교육

가. 공민학교와 고등공민학교

1949 (138)
 3 , 6
 (37) ,
 1 3 가
 3 . 1992
 1 , 2001 3 80

<표 10-2-1> 고등공민학교 일람표 (2001)

| | | | | | | | |
|--|----|----------|--|--|--|---|-----|
| | | | | | | | () |
| | 63 | 1967.3.2 | | | | 3 | 80 |

1992 3 80 1999 3 82
 2000 73 가 2001 80 가
 (, , , ,) ,

제10장 평생교육

<표 10-2-2>

동성고등공민학교의 연도별 학생수 현황

| | | 1 | | | 2 | | | 3 | | | | | |
|------|---|---|----|----|---|----|----|---|----|----|---|----|----|
| | | | | | | | | | | | | | |
| 1992 | 1 | 3 | 80 | 29 | 1 | 33 | 10 | 1 | 24 | 9 | 1 | 23 | 10 |
| 1993 | 1 | 3 | 83 | 33 | 1 | 24 | 13 | 1 | 33 | 11 | 1 | 26 | 9 |
| 1994 | 1 | 3 | 81 | 31 | 1 | 22 | 11 | 1 | 33 | 11 | 1 | 26 | 9 |
| 1995 | 1 | 3 | 81 | 37 | 1 | 25 | 9 | 1 | 32 | 17 | 1 | 24 | 11 |
| 1996 | 1 | 3 | 89 | 46 | 1 | 30 | 18 | 1 | 26 | 10 | 1 | 33 | 18 |
| 1997 | 1 | 3 | 84 | 44 | 1 | 30 | 16 | 1 | 29 | 18 | 1 | 25 | 10 |
| 1998 | 1 | 3 | 86 | 49 | 1 | 26 | 14 | 1 | 30 | 16 | 1 | 30 | 19 |
| 1999 | 1 | 3 | 82 | 40 | 1 | 29 | 10 | 1 | 23 | 13 | 1 | 30 | 17 |
| 2000 | 1 | 3 | 73 | 30 | 1 | 22 | 10 | 1 | 30 | 10 | 1 | 21 | 10 |
| 2001 | 1 | 3 | 80 | 33 | 1 | 30 | 16 | 1 | 22 | 8 | 1 | 28 | 9 |

나. 기술학교와 고등기술학교

1949
1 ~ 3
1969 24 184 6,652 가 1970
가 1992 가
가
1 .(131)
가
1973 15 , 107 ,
4,249 가 가 , 1974
1994 2 30 1,505 .

제2절 학교에서의 평생교육

<표 10-2-3> 1994년도 고등기술학교 현황

| | | | | | 1994년도 고등기술학교 현황 | | | | | | | | | | | | | | | |
|----------|---------------|---|--|--|------------------|-------|-------|----|----|-----|-----|----|----|-----|-----|---|---|-----|-----|---|
| | | | | | | | | | 1 | | | 2 | | | 3 | | | | | |
| | | | | | | | | | | | | | | | | | | | | |
| 1
424 | 1961.
3.17 | 3 | | | 27 | 1,417 | 1,417 | . | 9 | 494 | 494 | . | 10 | 498 | 498 | . | 8 | 425 | 425 | . |
| | | | | | 3 | 133 | 133 | . | 1 | 53 | 53 | . | 1 | 42 | 42 | . | 1 | 38 | 38 | . |
| | | | | | 6 | 341 | 341 | . | 2 | 112 | 112 | . | 2 | 103 | 103 | . | 2 | 126 | 126 | . |
| | | | | | 6 | 323 | 323 | . | 2 | 120 | 120 | . | 2 | 110 | 110 | . | 2 | 93 | 93 | . |
| | | | | | 6 | 325 | 325 | . | 2 | 103 | 103 | . | 2 | 101 | 101 | . | 2 | 121 | 121 | . |
| | | | | | 6 | 295 | 295 | . | 2 | 106 | 106 | . | 3 | 142 | 142 | . | 1 | 47 | 47 | . |
| 65 | 1961.
4.17 | 1 | | | 3 | 88 | 21 | 67 | 3 | 88 | 21 | 67 | . | . | . | . | . | . | . | |
| | | | | | 1 | 15 | 15 | . | 1 | 15 | 15 | . | . | . | . | . | . | . | | |
| | | | | | 2 | 73 | 6 | 67 | 2 | 73 | 6 | 67 | . | . | . | . | . | . | | |
| | | | | | 30 | 1,505 | 1,438 | 67 | 12 | 582 | 515 | 67 | 10 | 498 | 498 | . | 8 | 425 | 425 | . |

1997 . 가
 1992 가
 1999 1 ()
 1995 13
 1999 .

<표 10-2-4> 고등기술학교의 연도별 학생수 현황

| | | | | | 고등기술학교의 연도별 학생수 현황 | | | | | | | | | | | | |
|------|---|----|-------|-------|--------------------|----|-----|-----|----|----|-----|-----|---|----|-----|-----|---|
| | | | | | | | | | 1 | | | 2 | | | 3 | | |
| | | | | | | | | | | | | | | | | | |
| 1992 | 2 | 35 | 1,724 | 1,670 | 54 | 12 | 582 | 528 | 54 | 13 | 649 | 649 | . | 10 | 493 | 493 | . |
| 1993 | 2 | 31 | 1,681 | 1,622 | 59 | 12 | 630 | 571 | 59 | 10 | 516 | 516 | . | 9 | 535 | 535 | . |
| 1994 | 2 | 30 | 1,505 | 1,438 | 67 | 11 | 567 | 500 | 67 | 10 | 498 | 498 | . | 9 | 440 | 440 | . |
| 1995 | 2 | 29 | 1,427 | 1,352 | 75 | 11 | 526 | 451 | 75 | 9 | 427 | 427 | . | 9 | 474 | 474 | . |
| 1996 | 2 | 27 | 1,200 | 1,128 | 72 | 9 | 432 | 360 | 72 | 9 | 377 | 377 | . | 9 | 391 | 391 | . |
| 1997 | 2 | 16 | 717 | 642 | 75 | 2 | 80 | 5 | 75 | 6 | 293 | 293 | . | 8 | 344 | 344 | . |
| 1998 | 2 | 8 | 333 | 273 | 60 | 2 | 64 | 4 | 60 | . | . | . | . | 6 | 269 | 269 | . |
| 1999 | 1 | 2 | 52 | 9 | 43 | 2 | 52 | 9 | 43 | . | . | . | . | . | . | . | . |

제10장 평생교육

1995 15 ~ 17 가 69%, 1999 21
65%

<표 10-2-5> 고등기술학교학생의 연도별 연령별 추이

| | 14 | | 15 ~ 17 | | 18 ~ 20 | | 21 | | | |
|------|----|-----|---------|------|---------|-------|----|------|-------|-----|
| | | (%) | | (%) | | (%) | | (%) | | |
| 1995 | 3 | 0.2 | 981 | 69 | 396 | 227.8 | 47 | 3 | 1,427 | 100 |
| 1996 | 40 | 3.3 | 814 | 67.8 | 282 | 23.5 | 64 | 5.4 | 1,200 | 100 |
| 1997 | . | . | 415 | 57.9 | 247 | 34.4 | 55 | 7.7 | 717 | 100 |
| 1998 | . | . | 244 | 73.3 | 55 | 16.5 | 34 | 10.2 | 333 | 100 |
| 1999 | . | . | 4 | 8 | 14 | 27 | 34 | 65 | 52 | 100 |

다. 각종 학교

81 ,
,
1966 ()
2 1970 가 1978
4 , 24 , 1,377 , 15 , 84 , 4,187
가 , 1980 . 1992 2001
1 .

<표 10-2-6> 각종 학교(중학과정) 현황 (2001.12.28)

| | | | | | | 1 | | | | | | | | | | | | 2 | | | 3 | | |
|----|----------|--|--|--|--|----|-----|-----|-----|---|-----|-----|-----|---|-----|-----|-----|---|-----|-----|-----|--|--|
| | | | | | | | | | | | | | | | | | | | | | | | |
| | | | | | | | | | | | | | | | | | | | | | | | |
| 90 | 1947.9.1 | | | | | 18 | 357 | 439 | 796 | 6 | 118 | 136 | 254 | 6 | 104 | 155 | 259 | 6 | 135 | 148 | 283 | | |

1992 2001 가

<표 10-2-7> 연도별 각종학교 학생 현황(중학교 과정)

| | | 연도별 각종학교 학생 현황(중학교 과정) | | | | | | | | | | | | | | | |
|------|---|------------------------|-------|-----|-----|---|-----|-----|-----|---|-----|-----|-----|---|-----|-----|-----|
| | | | | | | 1 | | | | 2 | | | | 3 | | | |
| | | | | | | | | | | | | | | | | | |
| 1992 | 1 | 18 | 1,070 | 558 | 512 | 6 | 353 | 176 | 177 | 6 | 362 | 190 | 172 | 6 | 355 | 192 | 163 |
| 1993 | 1 | 18 | 1,073 | 532 | 541 | 6 | 355 | 165 | 190 | 6 | 355 | 177 | 178 | 6 | 363 | 190 | 173 |
| 1994 | 1 | 18 | 1,047 | 513 | 534 | 6 | 343 | 170 | 173 | 6 | 351 | 164 | 187 | 6 | 353 | 179 | 174 |
| 1995 | 1 | 18 | 1,031 | 496 | 535 | 6 | 333 | 157 | 176 | 6 | 348 | 173 | 175 | 6 | 350 | 166 | 184 |
| 1996 | 1 | 18 | 976 | 477 | 499 | 6 | 301 | 154 | 147 | 6 | 333 | 156 | 177 | 6 | 342 | 167 | 175 |
| 1997 | 1 | 18 | 940 | 463 | 477 | 6 | 299 | 150 | 149 | 6 | 305 | 156 | 149 | 6 | 336 | 157 | 179 |
| 1998 | 1 | 18 | 912 | 446 | 446 | 6 | 301 | 160 | 141 | 6 | 299 | 148 | 151 | 6 | 312 | 158 | 154 |
| 1999 | 1 | 18 | 893 | 458 | 435 | 6 | 298 | 152 | 146 | 6 | 300 | 160 | 140 | 6 | 295 | 146 | 149 |
| 2000 | 1 | 18 | 893 | 445 | 448 | 6 | 300 | 138 | 162 | 6 | 296 | 148 | 148 | 6 | 297 | 159 | 138 |
| 2001 | 1 | 18 | 858 | 393 | 465 | 6 | 272 | 110 | 162 | 6 | 291 | 137 | 154 | 6 | 295 | 146 | 149 |

라. 산업체 부설학교 및 특별학급

1970

1977

가

2/3

1/3

가

1982

3

,

15

809

,

3

63

3,774

, 1992

2001

2

,

15

,

439

<표 10-2-10>

산업체 특별학급의 학과별 연도별 현황

| 1992 | 21 | . | 65 | 615 | 6,746 | 3,887 | 1,056 | 472 | 1,020 | (311) | . |
|------|----|----|----|-----|-------|-------|-------|-----|-------|-------|----|
| 1993 | . | . | 31 | 446 | 4,246 | 2,233 | 560 | 807 | 574 | . | 41 |
| 1995 | 13 | 64 | . | 454 | 2,770 | 1,354 | 665 | 310 | 401 | . | 40 |
| 1996 | 11 | 54 | . | 400 | 2,282 | 898 | 656 | 176 | 351 | 169 | 32 |
| 1997 | 9 | 44 | . | . | 1,841 | 781 | 618 | 140 | 302 | . | . |
| 1998 | 8 | 37 | . | . | 1,375 | 401 | 489 | 90 | 311 | 84 | . |
| 1999 | 8 | 29 | . | . | 1,077 | 132 | 364 | 129 | 210 | 145 | . |
| 2000 | 8 | 24 | . | . | 737 | 114 | 342 | 52 | 150 | 79 | . |

마. 방송통신고등학교

가 가
1974
가 1997
51 94 (1566 ,
1998. 2. 24) 1992 가
2001 가

<표 10-2-11>

방송통신고등학교 연도별 학생수 현황

| | () | | () | | | |
|------|-----|-----|-----|-----|----|-------|
| | | | | | | |
| 1992 | 18 | 871 | 16 | 820 | 34 | 1,691 |
| 1993 | 18 | 843 | 14 | 682 | 32 | 1,525 |
| 1994 | 16 | 776 | 12 | 528 | 28 | 1,304 |
| 1995 | 15 | 657 | 9 | 410 | 24 | 1,067 |
| 1996 | 13 | 635 | 10 | 434 | 23 | 1,069 |
| 1997 | 14 | 609 | 12 | 398 | 26 | 1,007 |
| 1998 | 14 | 621 | 9 | 399 | 23 | 1,020 |
| 1999 | 13 | 540 | 10 | 475 | 23 | 1,015 |
| 2000 | 15 | 621 | 11 | 473 | 26 | 1,094 |
| 2001 | 17 | 743 | 13 | 546 | 30 | 1,289 |

제10장 평생교육

바. 향토야학교

5 가

<표 10-2-12> 경기도 향토야학교 운영 현황 (2001. 12)

| | /
(24) | | | /
(24) |
|--|------------|--|----|-------------|
| | 52/(14) | | | 101/(29) |
| | 59/(37) | | | 47/(12) |
| | 26/(6) | | | |
| | 22/(11) | | | 24/(3) |
| | 43/(11) | | | 54/(20) |
| | 45/(1) | | | 31/(3) |
| | 108/(48) | | | 103/(3) |
| | 440/(40) | | | |
| | 127/(18) | | | 28/(13) |
| | 230/(34) | | | 60/(8) |
| | 46/(4) | | 19 | 1,646/(315) |

2. 학교에서의 평생교육

제10장 평생교육

1, 5
1, 1~2

(1) 평생교육 시범학교 지정 운영 실적 및 현황

가
가
가 . 1997

(가)
1999 가
, 2001 가
가 ‘ 2 가
500 500

()
1997 6 , 1998 12 , 1999
18 , 2000 16 가 . 2001 21 1
2,000 4 2,000 2000 3 1 ~ 2002 2 28

<표 10-2-13>

경기도교육청 지정 시범학교 현황

| | | | | | | | () | |
|------|----|---|----|---|---|---|-----|--------|
| | | | | | | | | |
| 1997 | , | , | 4 | | 1 | 1 | 6 | 1,500 |
| 1998 | 가, | , | 7 | | 3 | 2 | 12 | . |
| 1999 | , | , | 12 | 가 | 4 | 3 | 18 | 3,000 |
| 2000 | , | , | 10 | | 4 | 2 | 16 | 10,000 |
| 2001 | , | , | 12 | 가 | 6 | 3 | 21 | 20,000 |

제10장 평생교육

<표 10-2-14> 2001년도 경기도교육청 평생교육시범학교 운영과제 현황

| | | | | () | |
|----|---|---|-----|--------|---------|
| | | | | | |
| 1 | | | 2/2 | . | 20,000 |
| 2 | | | 2/2 | . | " |
| 3 | | | 2/2 | . | " |
| 4 | | | 2/2 | . | " |
| 5 | | | 2/2 | . | " |
| 6 | | 가 | 2/2 | . | " |
| 7 | 가 | | 2/2 | . | " |
| 8 | | | 2/2 | . | " |
| 9 | | | 2/2 | . | " |
| 10 | | | 2/2 | . | " |
| 11 | | | 2/2 | . | " |
| 12 | | | 2/2 | . | " |
| 13 | | | 2/2 | . | " |
| 14 | | | 2/2 | . | " |
| 15 | | | 2/2 | . | " |
| 16 | | | 2/2 | . | " |
| 17 | | | 1/2 | . | " |
| 18 | | | 1/2 | . | " |
| 19 | | | 1/2 | . | " |
| 20 | | | 1/2 | . | " |
| 21 | 가 | | 2/2 | 10,000 | 10,000 |
| | | | | | 410,000 |

(2) 일반학교 '1개교 1개 이상 평생교육 프로그램'의 운영

1996

'1 1 ,

(가)

가 , ,

가 , ,

1997

67.4%, 2000 86.9% 19.5% 가 .

<표 10-2-15> 학교별 평생교육 프로그램 운영실적

| | | | | | | | | 가 () |
|------|--|-------|-------|-----------|-------|---------|------|-------|
| | | | () | | () | (%) | | |
| 1997 | | 780 | 772 | 402,316 | 608 | 71,648 | 77.9 | 117.8 |
| | | 353 | 329 | 108,957 | 196 | 8,694 | 55.5 | 44.4 |
| | | 267 | 226 | 72,184 | 139 | 16,650 | 52.1 | 119.8 |
| | | 1,400 | 1,327 | 583,457 | 943 | 96,992 | 67.4 | 102.9 |
| 1998 | | 801 | 801 | 1,033,908 | 771 | 185,840 | 96.3 | 241.0 |
| | | 361 | 361 | 350,226 | 315 | 48,250 | 87.3 | 153.2 |
| | | 275 | 263 | 138,494 | 222 | 57,496 | 80.7 | 182.5 |
| | | 1,437 | 1,425 | 1,500,628 | 1,308 | 291,586 | 91.0 | 222.9 |
| 1999 | | 808 | . | . | 735 | 133,538 | 90.9 | 181.7 |
| | | 369 | . | . | 308 | 32,710 | 83.5 | 106.2 |
| | | 284 | . | . | 170 | 41,031 | 59.9 | 241.4 |
| | | 1,461 | . | . | 1,213 | 207,279 | 83.0 | 170.9 |
| 2000 | | 835 | . | . | 792 | 139,962 | 94.9 | 176.7 |
| | | 378 | . | . | 328 | 34,347 | 86.8 | 104.7 |
| | | 295 | . | . | 190 | 32,624 | 64.4 | 241.4 |
| | | 1,508 | . | . | 1,310 | 206,933 | 86.9 | 171.7 |

()

1999

87.9%, 2000 84.9% 가 ,

나. 대학에서의 평생교육

가 , ,
 , 1982 12 1986
 . 1998 가 ,
 2000 3 1
 . 25
 . 1986 3 21
 가 , 2001 12 31
 4 24 , 24 , 1 49
 . 4 632 , 340
 , 12 984 .

<표 10-2-18> 경기도내 대학부설 평생교육원 설치 현황 (2001. 12. 31 현재)

| | | () | | |
|--|-------|-----|-----|--------|
| | | | | () |
| | | 19 | 606 | 33,565 |
| | | 2 | 13 | 500 |
| | | . | . | . |
| | | 3 | 13 | 250 |
| | | . | . | . |
| | | 24 | 632 | 34,315 |
| | | 24 | 340 | 15,195 |
| | (,) | 1 | 12 | 330 |
| | | 49 | 984 | 49,840 |

제3절 평생교육 시설에서의 평생교육

1999 8 31 () 가

가 가

1. 학교형태의 평생교육시설

1980 가

가. 학력인정 평생교육시설

20 1

제3절 평생교육 시설에서의 평생교육

(1) 학력인정 평생교육시설학교의 학생 현황

2001 4 10 ,
 7 49 1,632 ,
 1992
 2001 , 1999 가

<표 10-3-1> 학력인정 학교별 연도별 학생수 현황

| | 1992.12.1 | | 1998.6.30 | | 1999 | | 2000 | | 2001 | |
|--|-----------|-------|-----------|-------|------|-------|------|-------|------|-------|
| | | | | | | | | | | |
| | . | . | . | . | 1 | 30 | 3 | 58 | 4 | 107 |
| | 5 | 217 | 4 | 148 | 4 | 134 | 3 | 120 | 4 | 158 |
| | 25 | 1,012 | 22 | 1,015 | 22 | 877 | 18 | 763 | 16 | 626 |
| | 6 | 175 | 6 | 238 | 7 | 273 | 8 | 240 | 7 | 258 |
| | 10 | 369 | 8 | 394 | 8 | 386 | 8 | 290 | 7 | 231 |
| | 3 | 46 | 3 | 56 | 3 | 85 | 3 | 88 | 5 | 129 |
| | . | . | 2 | 60 | 4 | 74 | 6 | 130 | 6 | 123 |
| | 49 | 1,819 | 45 | 1,911 | 48 | 1829 | 46 | 1,631 | 45 | 1,525 |
| | 49 | 1,819 | 45 | 1,911 | 49 | 1,859 | 49 | 1,689 | 49 | 1,632 |

1994 ~ 1996 가 가

. 2000

<표 10-3-2> 연도별 학생출신별 분포 (단위 : 명)

| 1994 | 2,010 | 806 | 359 | 640 | 149 | 56 | . | . |
|------|-------|-------|-----|-----|-----|----|----|----|
| 1995 | 2,089 | 888 | 451 | 558 | 128 | 64 | . | . |
| 1996 | 2,049 | 1,192 | 335 | 379 | 75 | 68 | . | . |
| 2000 | 1,724 | 810 | 405 | 246 | 73 | 58 | 87 | 43 |

제10장 평생교육

(2) 학력인정 평생교육 시설학교 지원 현황

2000 1

62,000 , 388,000 , 1 15,000,000

, 1 2,142,000 . 1995 ~ 1999

<표 10-3-3> 연도별 학력인정 평생교육시설학교 지원 현황

| | () | | | () | | | () | | |
|------|---------|---------|-------|---------|---------|--------|---------|---------|--------|
| | | | | | | | | | |
| 1995 | . | . | . | . | . | . | 59,625 | 59,571 | 54 |
| 1996 | . | . | . | . | . | . | 68,171 | 67,971 | 200 |
| 1997 | 82,242 | 80,692 | 1,550 | 125,100 | 117,230 | 7,870 | 207,342 | 197,922 | 9,420 |
| 1998 | 180,872 | 175,416 | 5,456 | 224,600 | 196,600 | 28,000 | 405,472 | 372,016 | 33,456 |
| 1999 | 177,539 | 177,539 | . | 405,261 | 405,261 | . | 582,800 | 582,800 | . |
| 2000 | 95,022 | 94,528 | 494 | 668,783 | 628,310 | 40,473 | 763,805 | 722,838 | 40,967 |
| 2001 | 90,470 | 89,186 | 1,284 | 684,530 | 674,176 | 10,354 | 775,000 | 763,362 | 11,638 |

<표 10-3-4> 학력인정 평생교육시설학교 지원 현황 (2000)

| | 1 () | | | | () | |
|---|---------|-----------|-----------|-----------|-------------|------------|
| | | | | | | |
| | 62,000 | 388,000 | 450,000 | 900,000 | 15,000,000 | 2,142,000 |
| | 62,000 | 388,000 | 450,000 | 900,000 | 15,000,000 | 2,142,000 |
| . | 62,000 | 388,000 | 1,400,000 | 1,850,000 | 15,000,000 | 2,142,000 |
| | 62,000 | 388,000 | 939,800 | 1,389,800 | 15,000,000 | 2,142,000 |
| | 62,000 | 388,000 | 723,550 | 1,173,550 | 15,000,000 | 2,142,000 |
| | 62,000 | 388,000 | 650,000 | 1,100,000 | 15,000,000 | 2,142,000 |
| | 62,000 | 388,000 | 623,000 | 1,073,000 | 15,000,000 | 2,142,000 |
| | 434,000 | 2,716,000 | 5,236,350 | 8,386,350 | 105,000,000 | 14,994,000 |

나. 학력 미인정 평생교육시설학교 현황

2

120 , 가 1997 11 7 ()

제3절 평생교육 시설에서의 평생교육

1998 4 (2,3) 40 6 160
 , 2000 2 .

<표 10-3-5> 학력 미인정 평생교육시설학교 현황

| | | () | | | | | () | |
|------|--|--------------|---|---|-----|-----|--------|---|
| | | | | | | | | |
| 1998 | | (1987. 2.27) | 2 | 2 | 120 | 120 | 5(7) | |
| | | (1989.11.30) | 6 | 4 | 360 | 40 | 6 | 가 |
| | | | 8 | 6 | 480 | 160 | 11(7) | |
| 1999 | | (1987. 2.27) | 2 | 2 | 120 | 80 | 5(7) | |
| | | (1989.11.30) | 6 | 2 | 360 | 15 | 13(7) | 가 |
| | | | 8 | 4 | 360 | 95 | 18(14) | |
| 2000 | | (1987. 2.27) | 2 | 2 | 96 | 96 | 4(6) | |
| | | | 2 | 2 | 96 | 96 | 4(6) | |
| 2001 | | (1987. 2.27) | 2 | 2 | 120 | 100 | 3(7) | |
| | | | 2 | 2 | 120 | 100 | 3(7) | |

2. 원격교육 형태의 평생교육

가 .

22 “

”

가

가 .

제10장 평생교육

가. .

가

가

가. 학력·학위 인정 원격대학 평생교육시설

가 ,

가 .

<표 10-3-6> 학력·학위 인정 원격대학시설 현황 (2001.11.10)

| | | | | 가 | | 2002
() | |
|--|--|---|-------|------------------|----|-------------|------|
| | | http://www.adu.ac.kr/ | 715-5 | 2001
11
12 | | 500 | (4) |
| | | http://web.world.ac.kr/ | | 2000
11 | IT | 1,300 | (2) |

나. 학력·학위 미인정 원격교육 평생교육시설

10

30

가

<표 10-3-7> 학력·학위 미인정 원격교육 평생교육시설 현황(학점인정)

| | | | | | | | | |
|--|-----|--------------------|-------|-----------|----------|-----|---|-----------------|
| | () | www.lacademy.co.kr | | 2000.9.1 | 97
41 | 200 | 1 | 12,000 ~ 30,000 |
| | () | www.cebs.tv | 2 | 2001.3.2 | 8 | . | | 25,000 ~ 40,000 |
| | | www.best-toeic.com | 143-3 | 2000.7.20 | 6 | 200 | 1 | 50,000 |

3. 사내대학 형태의 평생교육

1999 21 ()
300
가
가
가
2001 3
가

<표 10-3-8> 사내대학 형태의 평생교육시설 현황

| | | | | | | | |
|--|--|--|-----------|-------|--|----|-------|
| | | | 가 | | | | |
| | | | 2001
3 | (2) | | 40 | 4 |
| | | | | | | 25 | 3,420 |

제10장 평생교육

4. 일반 평생교육시설에 의한 평생교육

4

(, ,) .

가

27 .

2001 4 10

56 , 2 ,

11 , 2 , ,

· 8 79 가 .

<표 10-3-9> 시군별 일반 평생교육시설 현황 (2001.4.10)

| | | | | | | | |
|--|----|----|---|----|---|---|---|
| | | | | | | | . |
| | 16 | 7 | . | 6 | . | . | 3 |
| | 12 | 9 | . | 2 | . | . | 1 |
| | 4 | 3 | . | 1 | . | . | . |
| | 6 | 6 | . | . | . | . | . |
| | 7 | 5 | 2 | . | . | . | . |
| | 7 | 6 | . | . | 1 | . | . |
| | 6 | 4 | . | 1 | 1 | . | . |
| | 2 | . | . | . | . | . | 2 |
| | 9 | 9 | . | . | . | . | . |
| | 3 | 3 | . | . | . | . | . |
| | 2 | 1 | . | . | . | . | 1 |
| | 1 | 1 | . | . | . | . | . |
| | 1 | . | . | 1 | . | . | . |
| | 1 | . | . | . | . | . | 1 |
| | 2 | 2 | . | . | . | . | . |
| | 79 | 56 | 2 | 11 | 2 | . | 8 |

제3절 평생교육 시설에서의 평생교육

1990

1992 1995 12 가 , 1996 1999
52 가 . 2000 4 20 73

<표 10-3-10> 일반평생교육시설 등록 현황 (2000.4.20)

| | 가 | | | | 가 | | | | 가 | |
|--|------|-------------|-------------|------|------|-------------|-------------|------|---|----|
| | 1990 | 1991 ~ 1995 | 1996 ~ 1999 | 2000 | 1990 | 1991 ~ 1995 | 1996 ~ 1999 | 2000 | | |
| | 73 | 51 | 22 | 25 | 48 | 0 | 12 | 52 | 9 | 22 |

<표 10-3-11> 시군별 연도별 평생교육시설 현황

| | 1997 | | | 1998 | | | 1999 | | | 2000 | | |
|--|------|------|------|------|-------|-------|--------|--------|--------|--------|--------|--------|
| | 1997 | 1998 | 2000 | 1997 | 1998 | 2000 | 1997 | 1998 | 2000 | 1997 | 1998 | 2000 |
| | 5 | 9 | 13 | 98 | 90 | 360 | 3,225 | 2,210 | 9,023 | 1,715 | 1,033 | 3,606 |
| | 11 | 13 | 12 | 335 | 380 | 834 | 15,264 | 25,840 | 20,976 | 6,248 | 11,727 | 13,527 |
| | 4 | 4 | 3 | 12 | 418 | 17 | 1,570 | 2,710 | 665 | 1,214 | 1,316 | 63 |
| | 6 | 7 | 7 | 177 | 323 | 649 | 4,114 | 10,941 | 14,593 | 2,129 | 4,481 | 5,502 |
| | 9 | 11 | 9 | 59 | 51 | 470 | 8,546 | 7,807 | 9,765 | 4,391 | 6,083 | 4,642 |
| | 3 | 4 | 6 | 43 | 26 | 90 | 1,885 | 2,125 | 1,820 | 351 | 1,047 | 609 |
| | 5 | 6 | 4 | 21 | 25 | 94 | 2,725 | 3,285 | 2,155 | 1,651 | 2,386 | 1,999 |
| | 1 | 1 | 1 | 42 | 58 | 70 | 840 | 1,160 | 1,420 | 391 | 363 | 720 |
| | 6 | 4 | 9 | 76 | . | 682 | 5,758 | 2,935 | 11,858 | 2,775 | 2,347 | 9,820 |
| | 1 | 4 | 3 | 7 | 57 | 65 | 330 | 4,120 | 4,860 | 40 | 2,151 | 3,699 |
| | . | . | 2 | . | . | 31 | . | . | 250 | . | . | 150 |
| | . | . | 1 | . | . | 18 | . | . | 130 | . | . | 54 |
| | . | . | 1 | . | . | 10 | . | . | 100 | . | . | 45 |
| | . | 1 | 2 | . | 10 | 18 | . | 100 | 220 | . | 70 | 78 |
| | 51 | 64 | 73 | 870 | 1,438 | 3,407 | 44,257 | 63,233 | 77,835 | 20,905 | 33,004 | 44,514 |

가. 사업장 부설 평생교육시설

제10장 평생교육

2000 11 가 .

가
 , 가
 . 2001 4 1

<표 10-3-12> 사업장 부설 평생교육시설 현황 (2001.4.10)

| | | |
|--|--------------|------------|
| | | |
| | 754 - 1(11) | 2000.06.10 |
| | 1125 - 1(6) | 2000.06.17 |
| | 191 - 11(4) | 2000.10.11 |
| | 994(4) | 2000.10.11 |
| | 960 - 1(4) | 2000.12.11 |
| | 1114 - 1(9) | 2001.01.20 |
| | 174 | 2000.10.27 |
| | 358 - 2 | 2001.02.01 |
| | 586 | 2000.08.30 |
| | 2가 150 | 2001.02.01 |

나. 시민단체 부설 평생교육

가 300

가

제3절 평생교육 시설에서의 평생교육

. < 2 (2000. 1. 12)> 2001 4 10

<표 10-3-13> 시민단체 부설 평생교육 (2001.4.10)

| | | | |
|--|-----|-------|--------------|
| | | | |
| | ' ' | 245-2 | 2001.02.21 |
| | ' ' | 559-4 | 7 2000.09.04 |

다. 지식·인력개발사업 부설 평생교육시설

3

5

. 2001

<표 10-3-14> 지식·인력개발사업 부설 평생교육시설 현황 (2001.4.10)

| | | |
|------|--------------|------------|
| | | |
| | 211 | 2000.10.27 |
| | 3가 25-13(4) | 2000.12.02 |
| | 1067-9(2) | 2001.01.31 |
| | 331 | 2000.05.10 |
| 1020 | 830-2 (11) | 2001.02.28 |
| | 45-6 (4) | 2000.08.29 |
| | 880-22 | 2001.03.05 |
| | 35 | 2000.12.16 |

5. 민간단체에서의 평생교육

가. 여성교육기관에서의 평생교육

(),

(1) 경기여성능력개발센터

가

IT/CT , IT

, IT

<표 10-3-15>

연도별 주요사업 내용

| | |
|----------|---|
| 1997. 10 | |
| 1997. 10 | () |
| 1998. 10 | 1 |
| 1998. 12 | |
| 1999. 4 | (6) |
| 1999. 12 | DB |
| 2000. 10 | [WOORI] |
| 2001. 6 | UNESCO , IT |
| 2001. 12 | 2001 (, []) |